



Amt Crivitz Amt der Zukunft

Gemeinde Langen Brütz

Beschlussvorlage	Vorlage-Nr: BV LaB GV 077/17 Datum: 16.10.2017 Status: öffentlich
Widmung des Radweges entlang der K 104 von Langen Brütz nach Kritzow	
Fachbereich: Amt für Stadt- und Gemeindeentwicklung Sachbearbeiter/-in: Frau Klein	

Beratungsfolge (Zuständigkeit)	Sitzungstermin
Gemeindevertretung Gemeinde Langen Brütz (Entscheidung)	18.10.2017

Sachverhaltsdarstellung:

In der Gemeinde Langen Brütz ist der Radweg entlang der K 104 von Langen Brütz nach Kritzow neu gebaut worden. Nun ist dieser zu widmen.

Gemäß § 7 Abs. 1 des Straßen- und Wegegesetzes-MV (StrWG-MV) verfügt der Träger der Straßenbaulast die Widmung für den öffentlichen Verkehr.

Voraussetzung für die Widmung einer Straße oder Weges ist, dass der Träger der Straßenbaulast Eigentümer des der Straße dienenden Grundstückes ist oder der Eigentümer und ein sonst zur Nutzung dinglicher Berechtigter der Widmung zugestimmt oder das Grundstück für die Straße zur Verfügung gestellt hat oder der Träger der Straßenbaulast nach § 48 Abs. 6 oder nach einem anderen förmlichen Verfahren unanfechtbar in den Besitz eingewiesen ist. Zum jetzigen Zeitpunkt sind zwar erst einige Kaufverträge geschlossen, aber die Baueinverständniserklärungen liegen von allen Eigentümern vor..

Durch die Widmung wird die Funktion als Verkehrsfläche dauerhaft sichergestellt.

Die öffentlichen Straßen werden nach ihrer Verkehrsbedeutung in Straßenklassen bzw. Straßengruppen eingeteilt.

Gemäß § 3 StrWG-MV wird der Radweg als sonstige öffentliche Straße – Radweg eingestuft.

Finanzielle Auswirkungen:

keine

Anlage/n:

Lagepläne

Widmungsverfügung

Beschlussvorschlag:

Die Gemeinde Langen Brütz beschließt gemäß § 7 Abs. 1 des Straßen- und Wegegesetzes-MV(StrWG-MV) folgende Flurstücke für den öffentlichen Verkehr zu widmen:

Teilflächen des Flst. 69/2;

Flst. 71/133; 83/1; 83/2; 84/7; 69/1; 84/11; 84/9; 85/5; 85/7; 85/9; 86/3; 86/6; 86/5; Flur 1 der Gemarkung Langen Brütz

Teilflächen des Flst. 44/2

Flst. 266/1; 266/3; 271/1; 272/1; 272/1; 275/2; 277/1; 278; 452/5; 461/1; 465/1; 462/3; 462/5; 44/1; 462/6

Flur 1 der Gemarkung Kritzow

Die Widmung erfolgt als Radweg

Widmungsverfügung

Gemäß § 7 Straßen- und Wegegesetz des Landes Mecklenburg-Vorpommern (StrWG M-V) vom 13. Januar 1993 zuletzt geändert durch Gesetz vom 7. Juni 2017 (GVBl. M-V S. 106), werden auf Beschluss der Gemeindevertretung Langen Brütz vom unter Angabe der Einstufung in eine Straßengruppe nach § 3 StrWG-MV

folgende Verkehrsflächen für den öffentlichen Verkehr gewidmet:

Radweg entlang der K 104 von Langen Brütz nach Kritzow = sonstige öffentliche Straße – Radweg i.S.v. § 3 Pkt. 4) StrWG-MV

Teilflächen des Flst. 69/2;

Flst. 71/133; 83/1; 83/2; 84/7; 69/1; 84/11; 84/9; 85/5; 85/7; 85/9; 86/3; 86/6; 86/5; Flur 1 der Gemarkung Langen Brütz

Teilflächen des Flst. 44/2

Flst. 266/1; 266/3; 271/1; 272/1; 272/1; 275/2; 277/1; 278; 452/5; 461/1; 465/1; 462/3; 462/5; 44/1; 462/6

Flur 1 der Gemarkung Kritzow

siehe Anlage

Träger der Straßenbaulast ist gemäß § 14 StrWG-MV die Gemeinde Langen Brütz.
Die Widmung tritt am Tage nach der Veröffentlichung in Kraft.

Rechtsbehelfsbelehrung:

Gegen diese Widmungsverfügung kann innerhalb eines Monats nach Bekanntgabe Widerspruch erhoben werden. Der Widerspruch ist schriftlich oder mündlich zur Niederschrift beim Amtsvorsteher im Amt Crivitz, Amtsstraße 5 in 19089 Crivitz, einzulegen.

Weinke
Bürgermeister

Siegel



Vermessungs- und Geoinformationsbehörde
des Landkreises Ludwigslust-Parchim
und der Landeshauptstadt Schwerin

Garnisonsstr. 1, Haus A
19288 Ludwigslust

Gemarkung: Langen Brütz (13 0679)
Flur: 1
Flurstück:
Kreis: Landkreis Ludwigslust-Parchim
Gemeinde: Langen Brütz (13 0 76 080)
Lage: (K104)Leezen-Weberin(L09)

Auszug aus dem Liegenschaftskataster

Liegenschaftskarte MV 1:1000

Erstellt am 22.06.2017



0 10 20 30 40 Meter

Maßstab 1:1000

© Vermessungs- und Geoinformationsbehörden Mecklenburg-Vorpommern

Vervielfältigung, Weiterverarbeitung, Umwandlung, Weitergabe an Dritte oder Veröffentlichung bedarf der Zustimmung der zuständigen Vermessungs- und Geoinformationsbehörde.
Davon ausgenommen sind Verwendungen zu innerdienstlichen Zwecken oder zum eigenen, nicht gewerblichen Gebrauch (§ 34 Abs. 1 GeoVermG M-V).



Maßstab 1:2000 0 20 40 60 80 100 Meter

© Vermessungs- und Geoinformationsbehörden Mecklenburg-Vorpommern
 Vervielfältigung, Weiterverarbeitung, Umwandlung, Weitergabe an Dritte oder Veröffentlichung bedarf der Zustimmung der zuständigen Vermessungs- und Geoinformationsbehörde. Davon ausgenommen sind Verwendungen zu innerdienstlichen Zwecken oder zum eigenen, nicht gewerblichen Gebrauch (§ 34 Abs. 1 GeoVermG M-V).

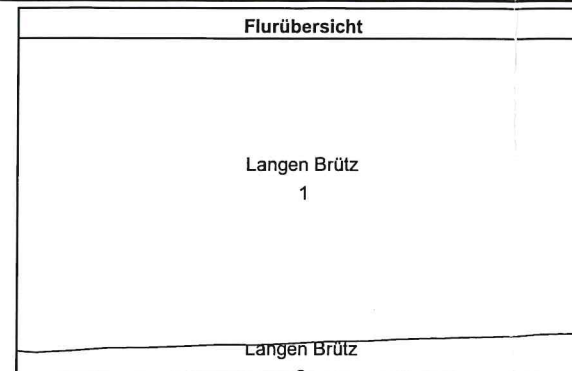

Vermessungs- und Geoinformationsbehörde
 des Landkreises Ludwigslust-Parchim
 und der Landeshauptstadt Schwerin

Garnisonsstr. 1, Haus A
 19288 Ludwigslust

Auszug aus dem Liegenschaftskataster

Liegenschaftskarte MV 1:2000

Erstellt am 22.06.2017

Gemarkung: Langen Brütz (13 0679)
 Flur: 1
 Flurstück:

Kreis: Landkreis Ludwigslust-Parchim
 Gemeinde: Langen Brütz (13 0 76 080)
 Lage: (K104)Leezen-Weberin(L09)

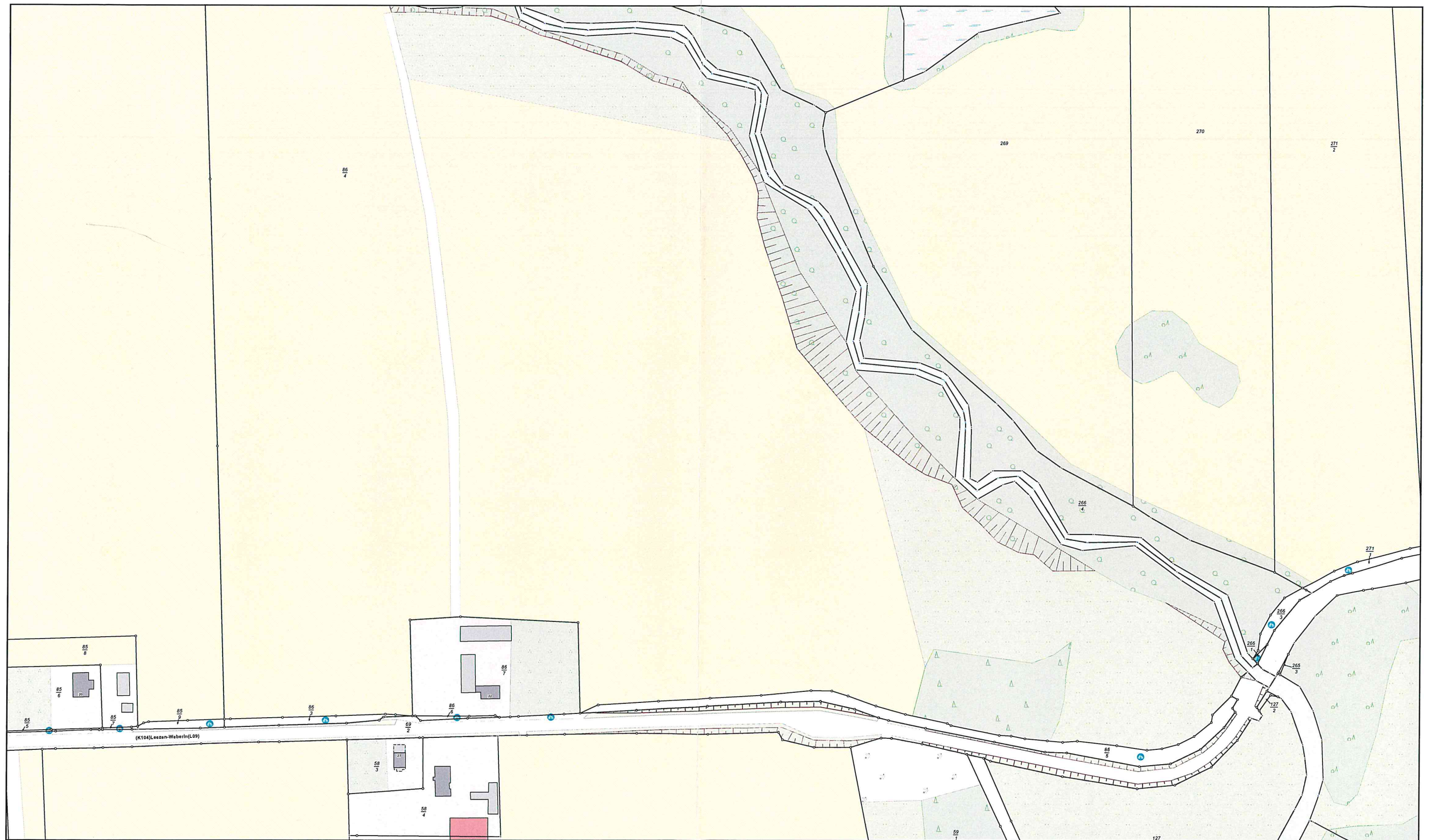

Maßstab 1:2500
 0 25 50 75 100 125 Meter

© Vermessungs- und Geoinformationsbehörden Mecklenburg-Vorpommern
 Vervielfältigung, Weiterverarbeitung, Umwandlung, Weitergabe an Dritte oder Veröffentlichung bedarf der Zustimmung der zuständigen Vermessungs- und Geoinformationsbehörde. Davon ausgenommen sind Verwendungen zu innerdienstlichen Zwecken oder zum eigenen, nicht gewerblichen Gebrauch (§ 34 Abs. 1 GeoVermG M-V).

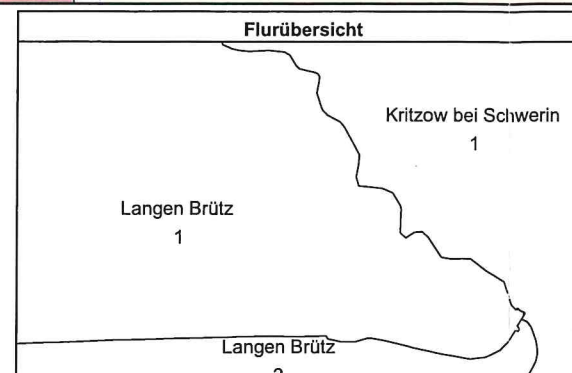

**Vermessungs- und Geoinformationsbehörde
 des Landkreises Ludwigslust-Parchim
 und der Landeshauptstadt Schwerin**

Garnisonsstr. 1, Haus A
 19288 Ludwigslust

Auszug aus dem Liegenschaftskataster

Liegenschaftskarte MV 1:2500

Erstellt am 22.06.2017

Gemarkung: Langen Brütz (13 0679)
 Flur: 1
 Flurstück:

Kreis: Landkreis Ludwigslust-Parchim
 Gemeinde: Langen Brütz (13 0 76 080)
 Lage: (K104)Leezen-Weberin(L09)



Vermessungs- und Geoinformationsbehörde
des Landkreises Ludwigslust-Parchim
und der Landeshauptstadt Schwerin

Garnisonsstr. 1, Haus A
19288 Ludwigslust

Auszug aus dem Liegenschaftskataster

Liegenschaftskarte MV 1:2000

Gemarkung: Kritzow bei Schwerin (13 0680)
Flur: 1
Flurstück:
Kreis: Landkreis Ludwigslust-Parchim
Gemeinde: Langen Brütz (13 0 76 080)
Lage: (K104)Leezen-Weberin(L09)

Erstellt am 22.06.2017



© Vermessungs- und Geoinformationsbehörden Mecklenburg-Vorpommern
Vervielfältigung, Weiterverarbeitung, Umwandlung, Weitergabe an Dritte oder Veröffentlichung bedarf der Zustimmung der zuständigen Vermessungs- und Geoinformationsbehörde.
Davon ausgenommen sind Verwendungen zu innerdienstlichen Zwecken oder zum eigenen, nicht gewerblichen Gebrauch (§ 34 Abs. 1 GeoVermG M-V).

0 20 40 60 80 Meter

Maßstab 1:2000



**Auszug aus dem
Liegenschaftskataster
Liegenschaftskarte MV 1:2500**

Lage: (K104)Leezen-Weberin(L09)

Maßstab 1:2500

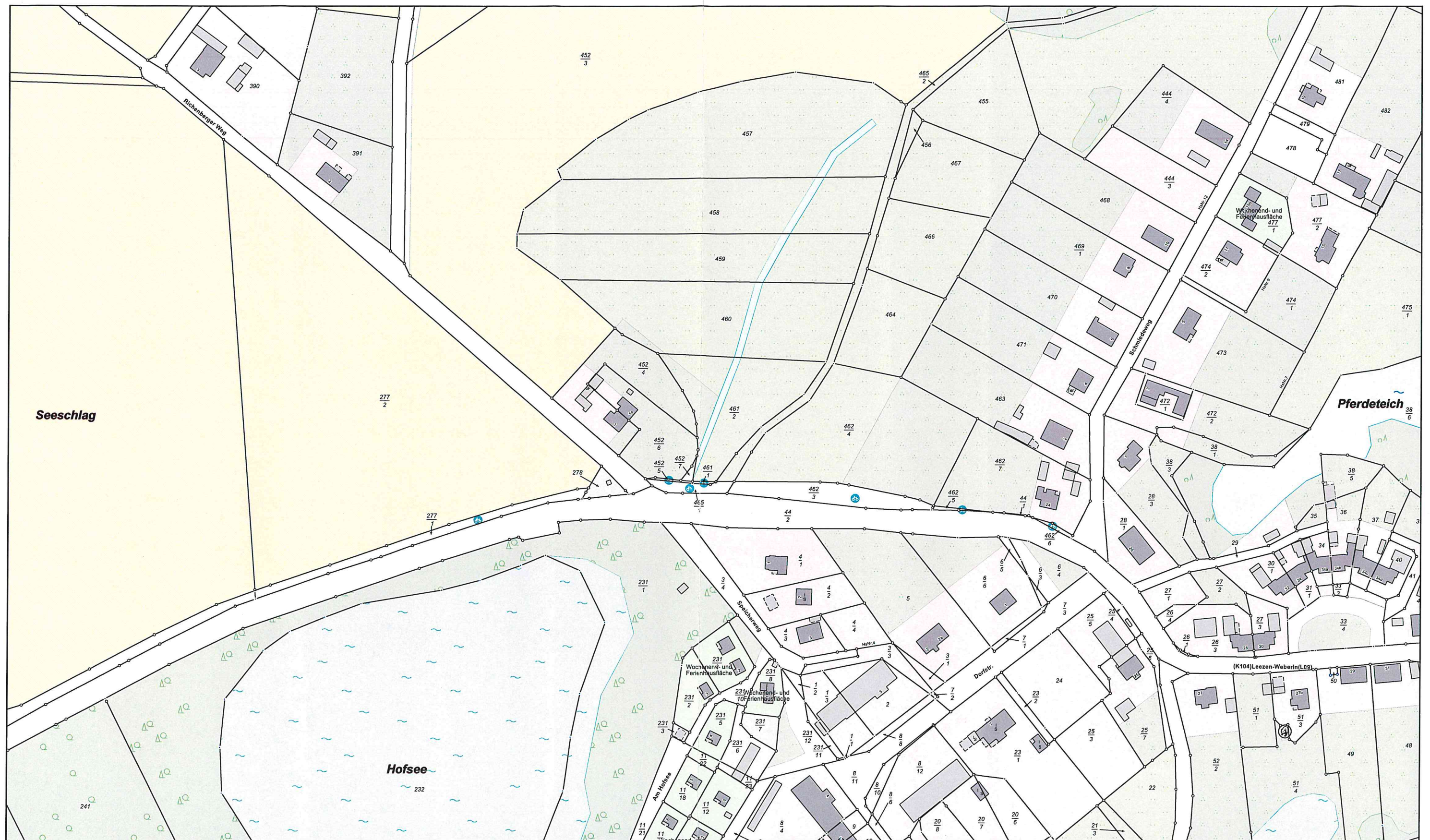

Maßstab 1:2000
 0 20 40 60 80 100 Meter



**Vermessungs- und Geoinformationsbehörde
 des Landkreises Ludwigslust-Parchim
 und der Landeshauptstadt Schwerin**

Garnisonsstr. 1, Haus A
 19288 Ludwigslust

Auszug aus dem Liegenschaftskataster

Liegenschaftskarte MV 1:2000

Erstellt am 22.06.2017

© Vermessungs- und Geoinformationsbehörden Mecklenburg-Vorpommern
 Vervielfältigung, Weiterverarbeitung, Umwandlung, Weitergabe an Dritte oder Veröffentlichung bedarf
 der Zustimmung der zuständigen Vermessungs- und Geoinformationsbehörde. Davon ausgenommen
 sind Verwendungen zu innerdienstlichen Zwecken oder zum eigenen, nicht gewerblichen Gebrauch
 (§ 34 Abs. 1 GeoVermG M-V).

Gemarkung: Kritzow bei Schwerin (13 0680)
 Flur: 1
 Flurstück:

Kreis: Landkreis Ludwigslust-Parchim
 Gemeinde: Langen Brütz (13 0 76 080)
 Lage: (K104)Leezen-Weberin(L09)