



Stadt Crivitz

Beschlussvorlage	Vorlage-Nr: BV Cri SV 726/23 Datum: 27.06.2023 Status: öffentlich
Gemeindliches Einvernehmen zum Bauantrag BA 230524 Austausch von Werbeanlagen an einer vorhandenen Tankstelle, Austausch Konturbeleuchtung am Fahrbahndach, Shopgebäude sowie Waschhalle und Logo am Preismast Gemarkung Crivitz, Flur 13, Flst. 2/18 (Gewerbeallee 1, 19089 Crivitz)	
Fachbereich:	Bauamt
Sachbearbeiter/-in:	Frau Priehn

Beratungsfolge (Zuständigkeit)	Sitzungstermin
Ausschuss für Bau, Planung und Stadtentwicklung der Stadtvertretung der Stadt Crivitz (Entscheidung)	13.07.2023

Sachverhaltsdarstellung:

Auf dem o. g. Grundstück ist der Austausch von Werbeanlagen an einer vorhandenen Tankstelle, der Austausch der Konturbeleuchtung am Fahrbahndach, des Shopgebäudes sowie der Waschhalle und des Logos am Preismast geplant.

Das Vorhaben befindet sich innerhalb des Geltungsbereiches des B-Plans Nr. 1/90 Gewerbegebiet der Stadt Crivitz. Es sind keine Festsetzungen im B-Plan Nr. 1/90 enthalten, die dem Vorhaben entgegenstehen. Die Erschließung ist gesichert.

Die Entscheidung über Maßnahmen zur Sicherung der Bauleitplanung gemäß § 36 Absatz 1 Satz 3 BauGB hinsichtlich einer Veränderungssperre oder die Zurückstellung des Baugesuchs ist bis zum 16.07.2023 erforderlich.

Finanzielle Auswirkungen:

keine

Anlage/n:

Auszug der Antragsunterlagen

Beschlussvorschlag:

Der Ausschuss für Bau, Planung und Stadtentwicklung der Stadtvertretung der Stadt Crivitz empfiehlt mitzuteilen, dass keine Maßnahmen zur Sicherung der Bauleitplanung gemäß § 36 Abs. 1 Satz 3 BauGB zum Bauantrag BA 230524 für den Austausch von Werbeanlagen an einer vorhandenen Tankstelle, den Austausch der Konturbeleuchtung am Fahrbahndach,

des Shopgebäudes sowie der Waschhalle und des Logos am Preismast auf dem Flurstück 2/18 der Flur 13 in der Gemarkung Crivitz geplant sind.



Erstellt am 12.05.2023

Gemarkung: Crivitz (13 0637)
Flur: 13
Flurstück: 2/18

Gemeinde: Crivitz, Stadt (13 0 76 025)
Landkreis Ludwigslust-Parchim
Lage: Gewerbeallee 1

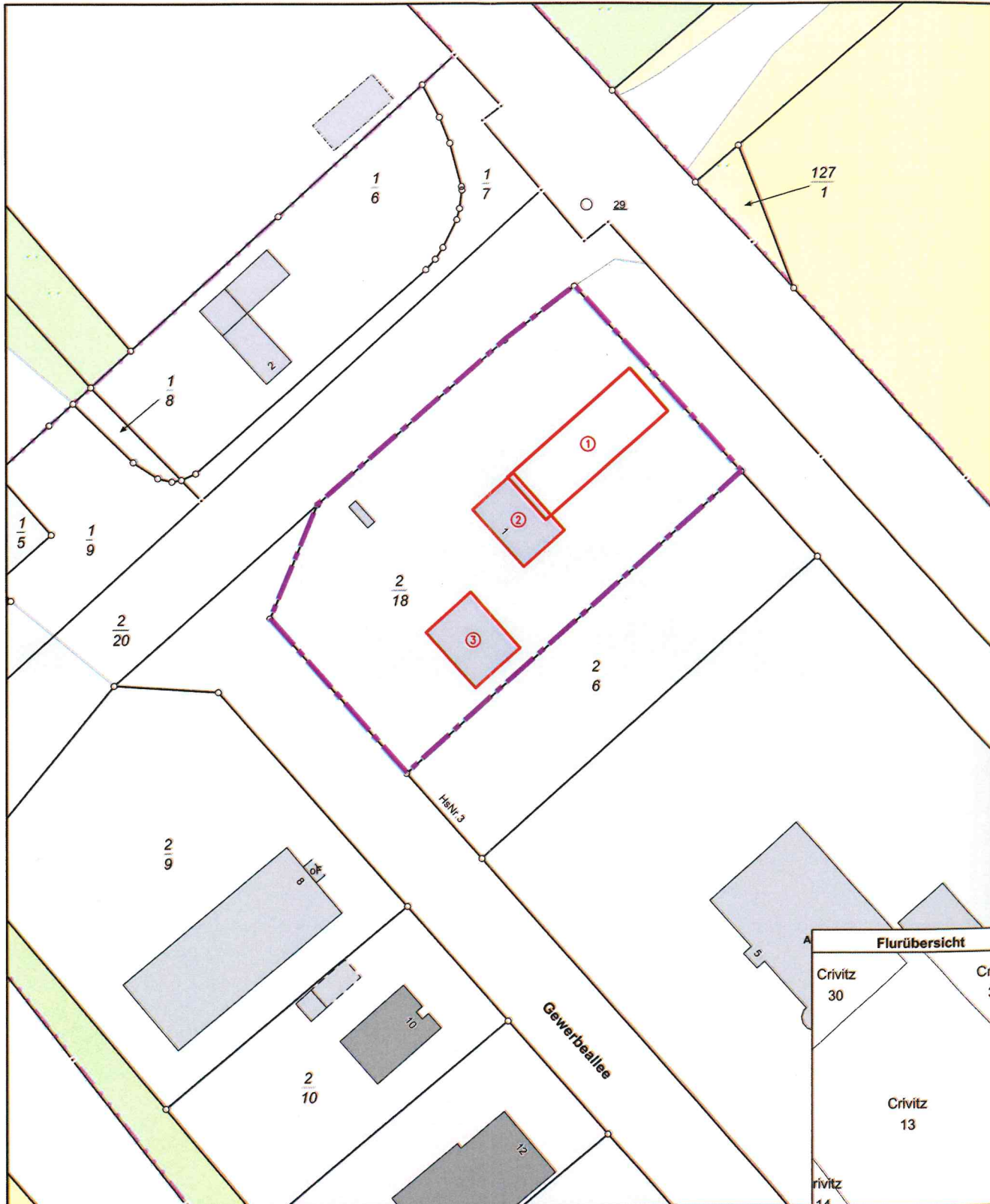

MV2055
0 10 20 30 Meter
Maßstab 1:1000

© Vermessungs- und Geoinformationsbehörden Mecklenburg-Vorpommern
Vervielfältigung, Weiterverarbeitung, Umwandlung, Weitergabe an Dritte oder Veröffentlichung bedarf der Zustimmung
der zuständigen Vermessungs- und Geoinformationsbehörde. Davon ausgenommen sind Verwendungen zu
innerdienstlichen Zwecken oder zum eigenen, nicht gewerblichen Gebrauch (§ 34 Abs. 1 GeoVermG M-V).

29

PARCHIMER STRASSE

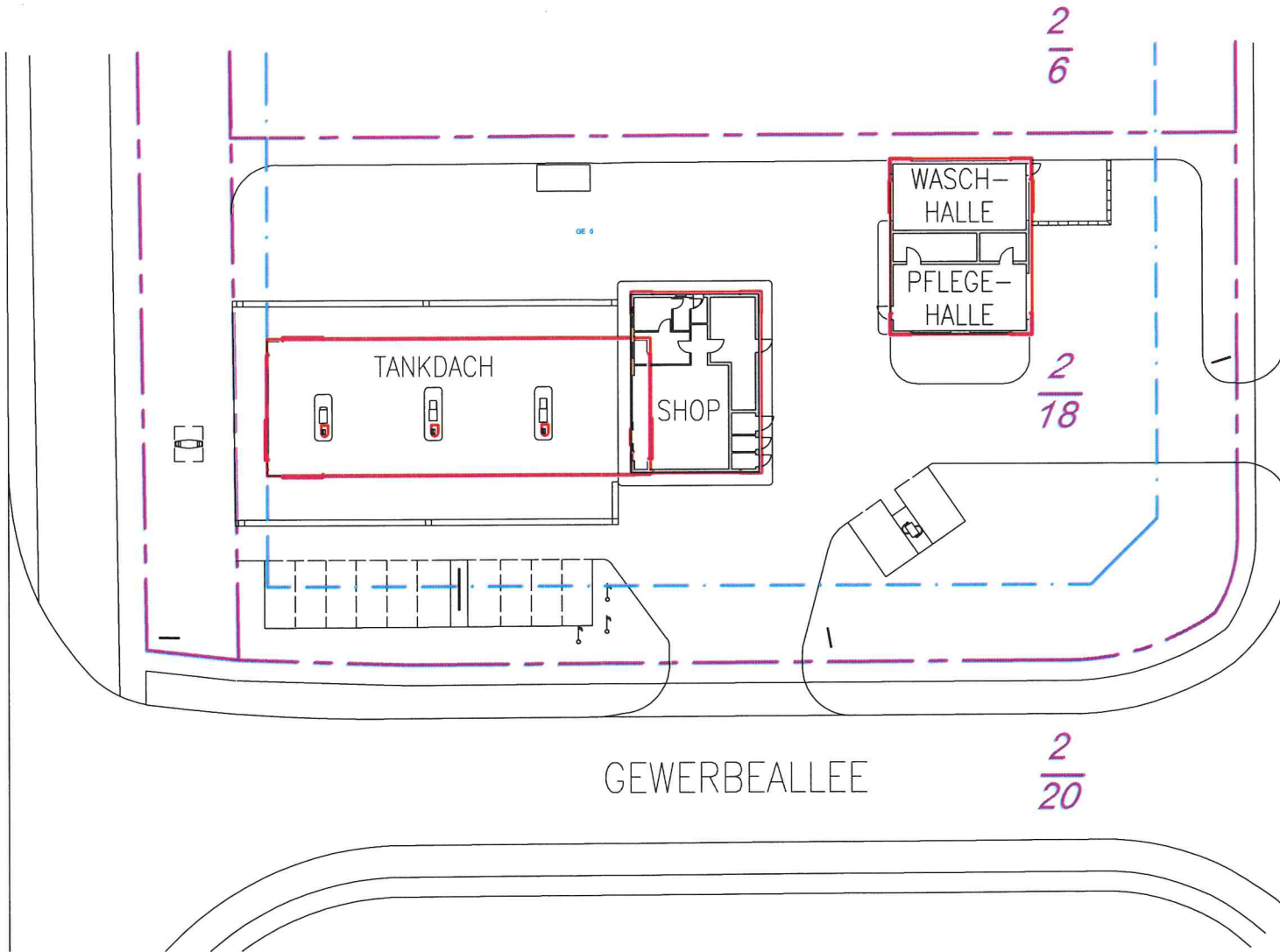

$\frac{2}{6}$

$\frac{2}{18}$

$\frac{2}{20}$

GEWERBEALLEE

**Star Tankstelle
Gewerbeallee 1
19089 Crivitz**

- 1 Tankdach
a beleuchtet
b unbeleuchtet
- 2 Logo - Transparent
- 3 Dachstützenverkleidung mit
Lightbox
(Produktkennzeichnung)
- 4 Eingangslogo
- 5 Gebäudeattika
a beleuchtet
b unbeleuchtet
- 6 Autowäsche - Transparent
- 7 Preismast - Kassette

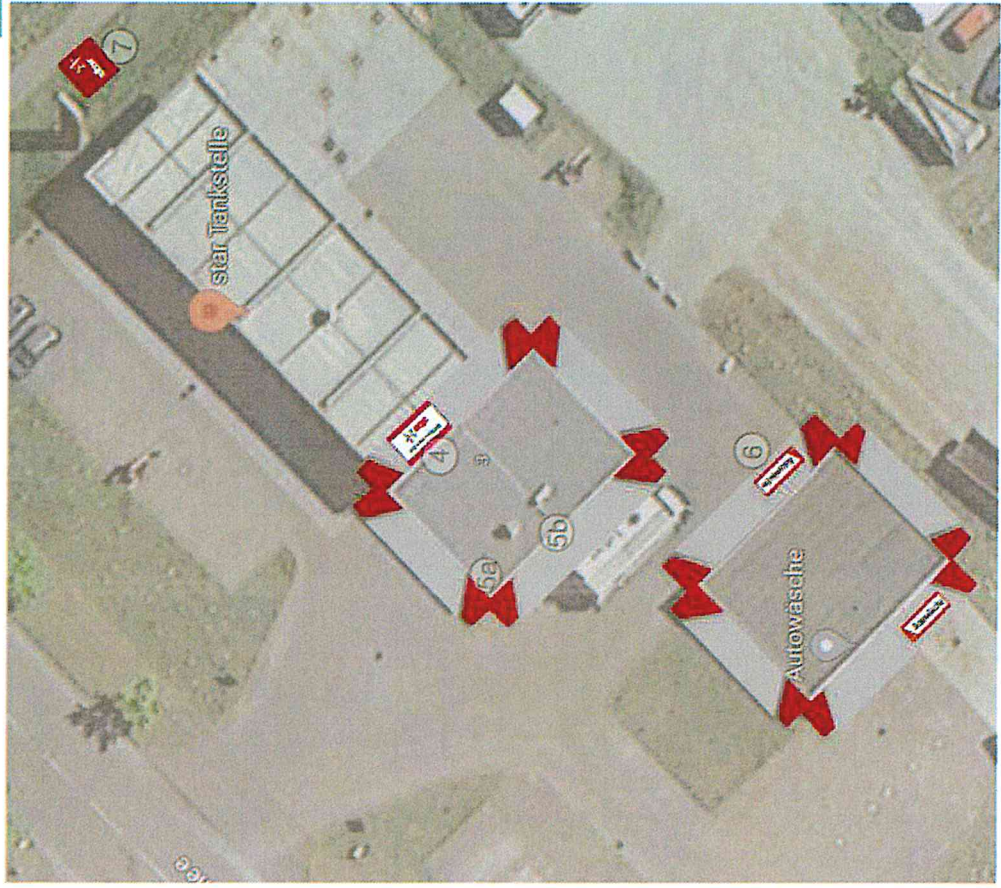
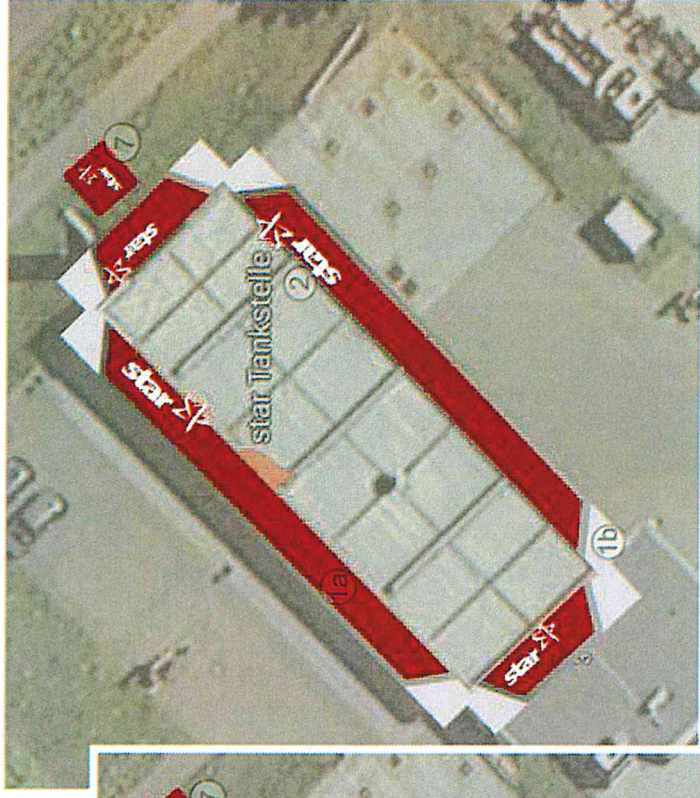

Star Tankstelle
Gewerbeallee 1
19089 Crivitz



Star Logo- Transparent, 4 Stk



Autowäsche- Transparent, 2 Stk



Eingangslogo, 1 Stk

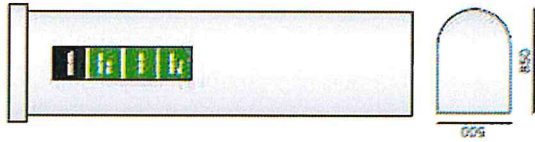

Dachstützenverkleidung mit
Lighbox (Produktkennzeichnung),
3 Stk

(hier Beispiel)



Star Logo
(Preismast- Kasette),
1 Stk