



Stadt Crivitz

Beschlussvorlage	Vorlage-Nr: BV Cri SV 617/22 Datum: 06.09.2022 Status: öffentlich
Gemeindliches Einvernehmen zum Bauantrags BA 221078 Neubau Pferdestall Gemarkung Basthorst, Flur 1, Flst.e 101/4, 118/4 (Schloßstr 32, Basthorst)	
Fachbereich: Amt für Stadt- und Gemeindeentwicklung Sachbearbeiter/-in: Frau Priehn	

Beratungsfolge (Zuständigkeit)	Sitzungstermin
Ausschuss für Bau, Planung und Stadtentwicklung der Stadtvertretung der Stadt Crivitz (Entscheidung)	20.10.2022
Ortsteilvertretung Gädebehn der Stadtvertretung der Stadt Crivitz (Anhörung)	24.10.2022

Sachverhaltsdarstellung:

Auf dem o. g. Grundstück ist der Neubau eines Pferdestalls geplant (siehe Antragsunterlagen).

Das Vorhaben befindet sich im Außenbereich und ist somit nach § 35 BauGB zu beurteilen. Gemäß § 35 Absatz 1 BauGB ist ein Vorhaben am Außenbereich nur zulässig, wenn öffentliche Belange nicht entgegenstehen, die ausreichende Erschließung gesichert ist und wenn es wie hier einem landwirtschaftlichen Betrieb dient und nur einen untergeordneten Teil der Betriebsfläche einnimmt. Das ist vorliegend der Fall.

Das gemeindliche Einvernehmen gemäß § 36 BauGB ist bis zum 30.10.2022 erforderlich.

Finanzielle Auswirkungen:

keine

Anlage/n:

Antragsunterlagen

Beschlussvorschlag:

Der Ausschuss für Bau, Planung und Stadtentwicklung der Stadtvertretung der Stadt Crivitz empfiehlt, das gemeindliche Einvernehmen zum Bauantrag BA221078 für den Neubau eines Pferdestalls auf den Flurstücken 101/4 und 118/4 der Flur 1 in der Gemarkung Basthorst zu erteilen.



Erstellt am 01.08.2022

Gemarkung: Basthorst (13 0658)
Flur: 1
Flurstück: 118/4

Gemeinde: Crivitz, Stadt (13 0 76 025)
Landkreis Ludwigslust-Parchim
Lage: Schlossstr. 32a, 32b, 32d, 32e

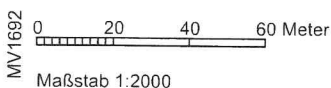
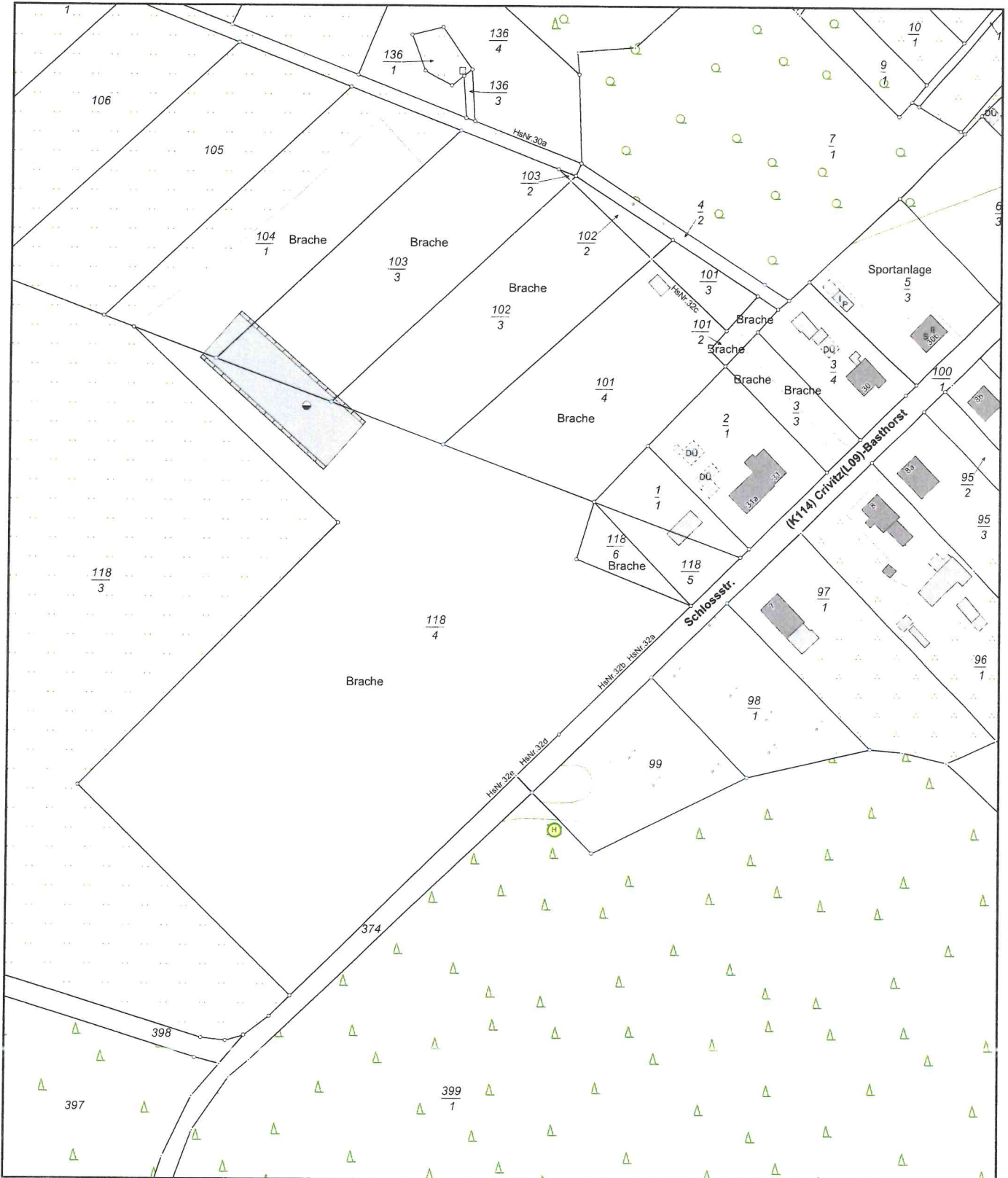

© Vermessungs- und Geoinformationsbehörden Mecklenburg-Vorpommern
Vervielfältigung, Weiterverarbeitung, Umwandlung, Weitergabe an Dritte und Veröffentlichung bedarf der Zustimmung der zuständigen Vermessungs- und Geoinformationsbehörde. Davon ausgenommen sind Verwendungen zu innerdienstlichen Zwecken oder zum eigenen, nicht gewerblichen Gebrauch (§ 34 Abs. 1 GeoVermG M-V).

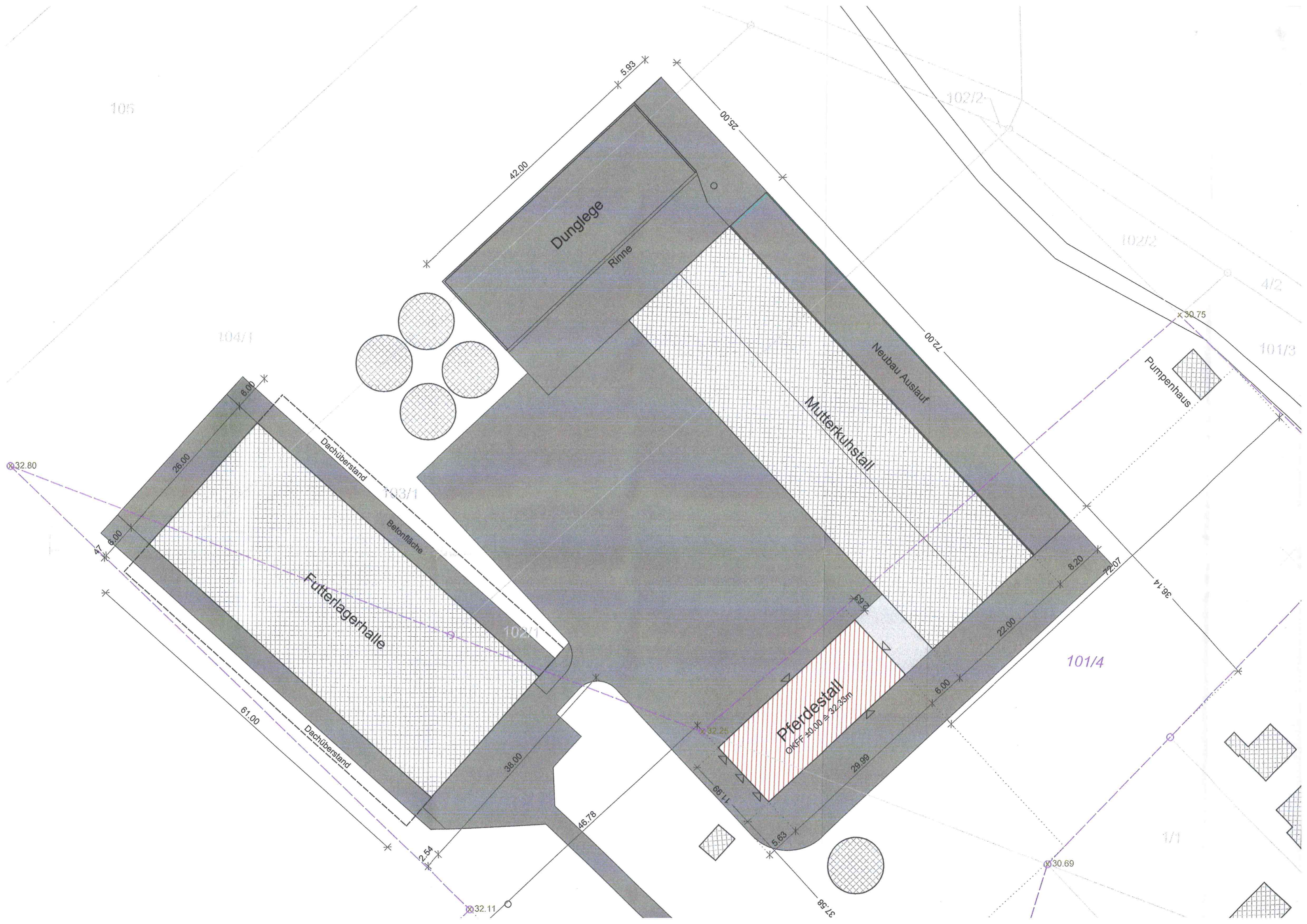

Schnitt A-A

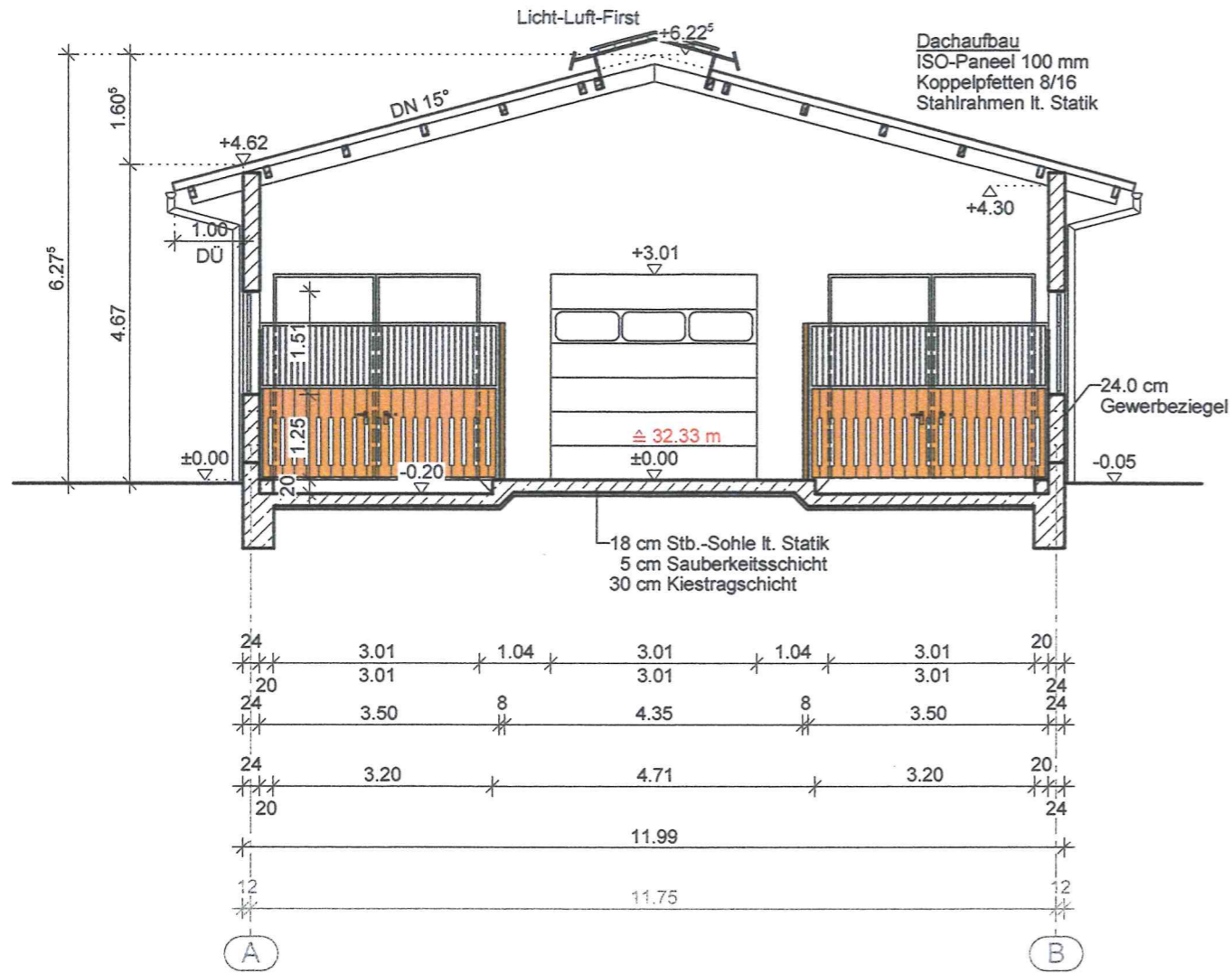

Schnitt B-B

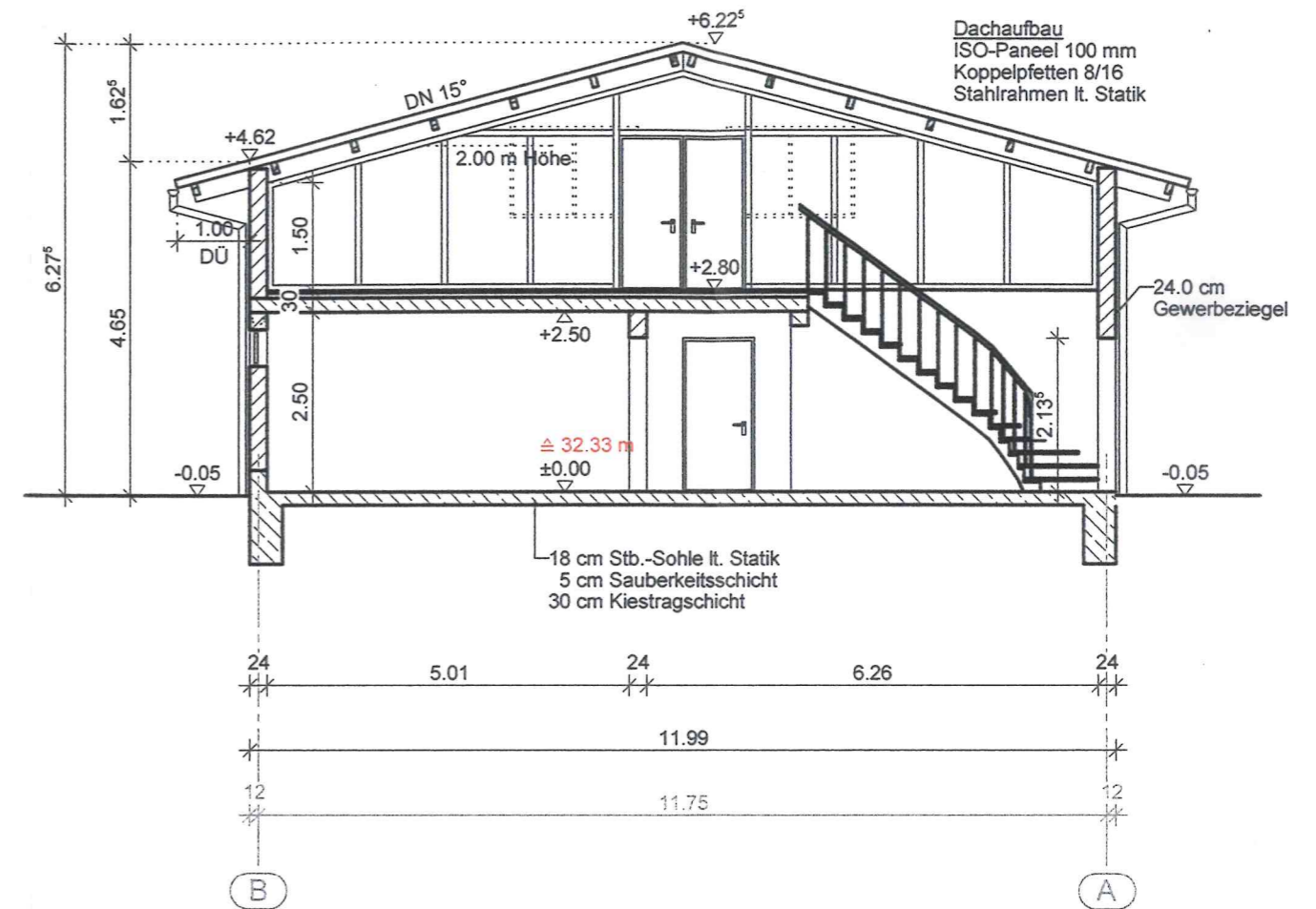

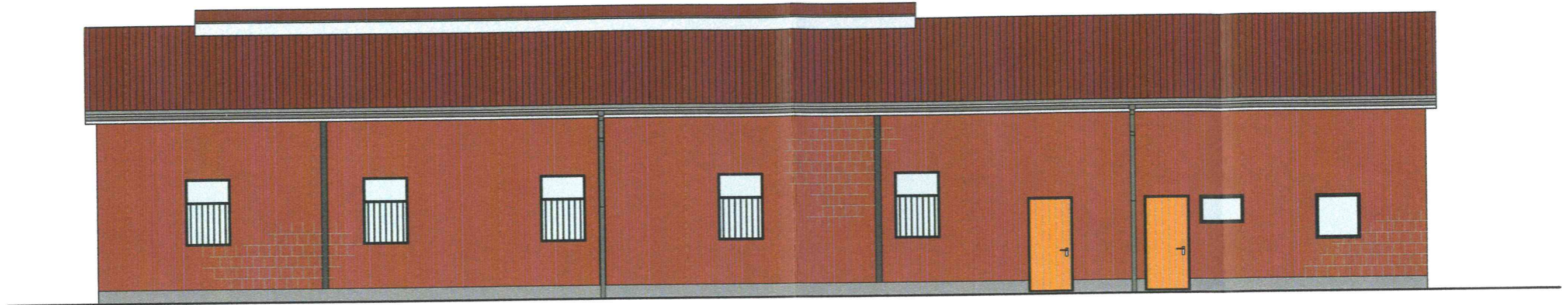

Ansicht von Südost



Ansicht von Nordost

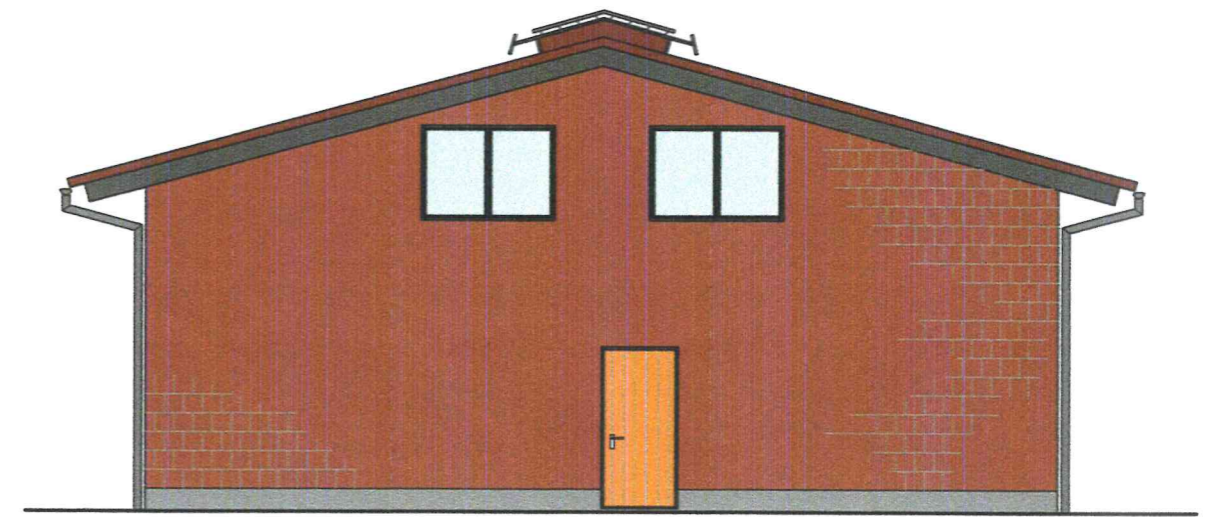

Ansicht von Nordost

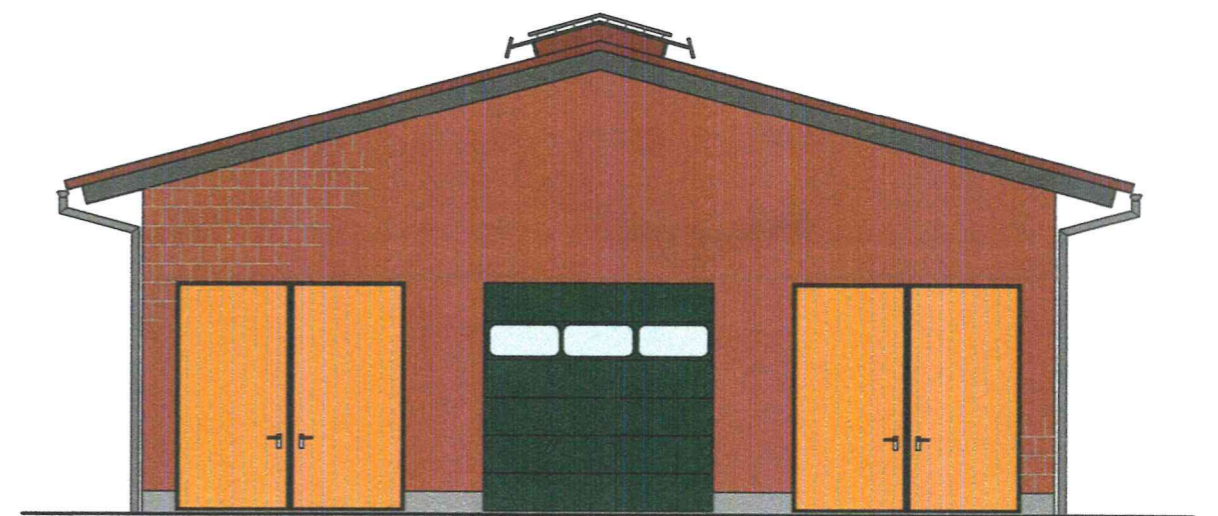

Ansicht von Südwest