

Sud-West Ansicht

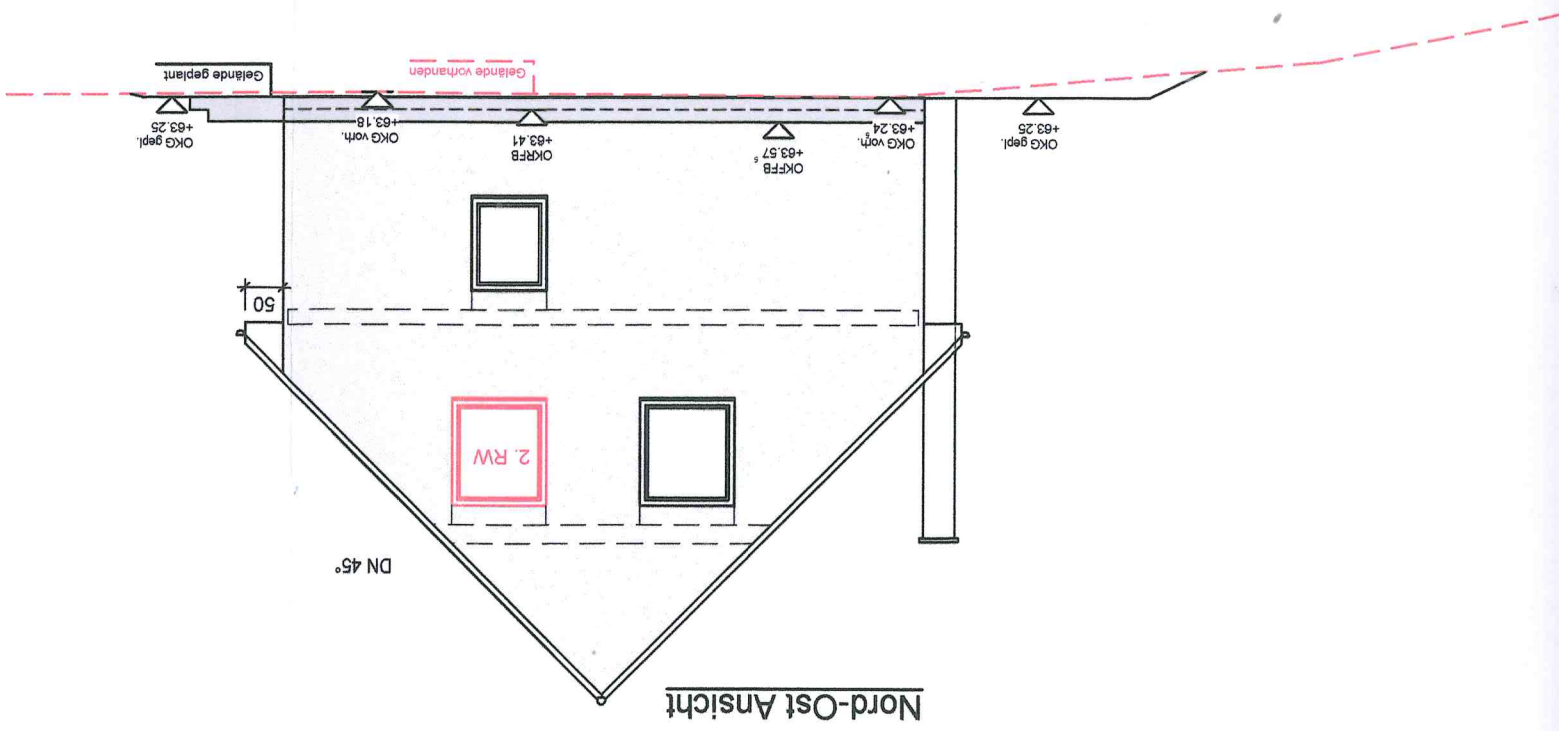

Nord-Ost Ansicht

Süd-Ost Ansicht

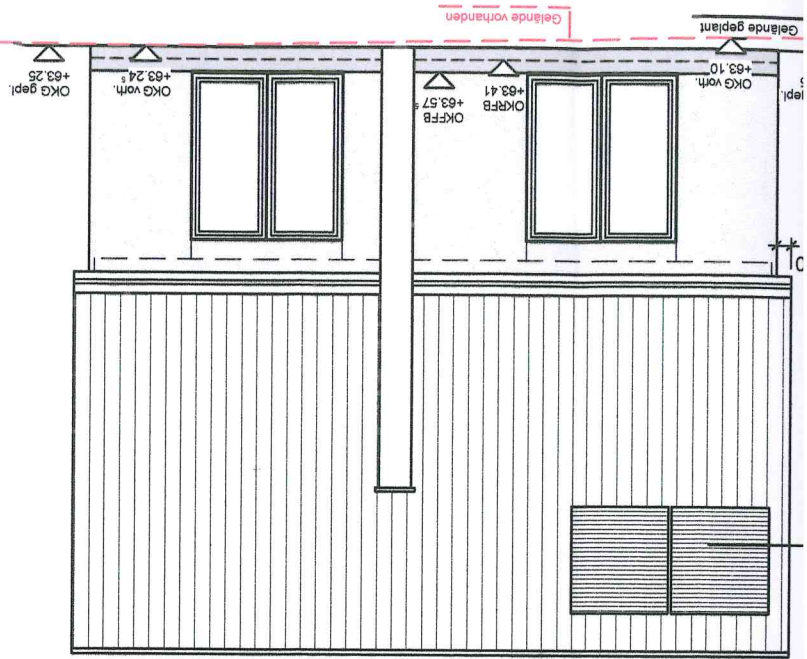

Nord-West Ansicht

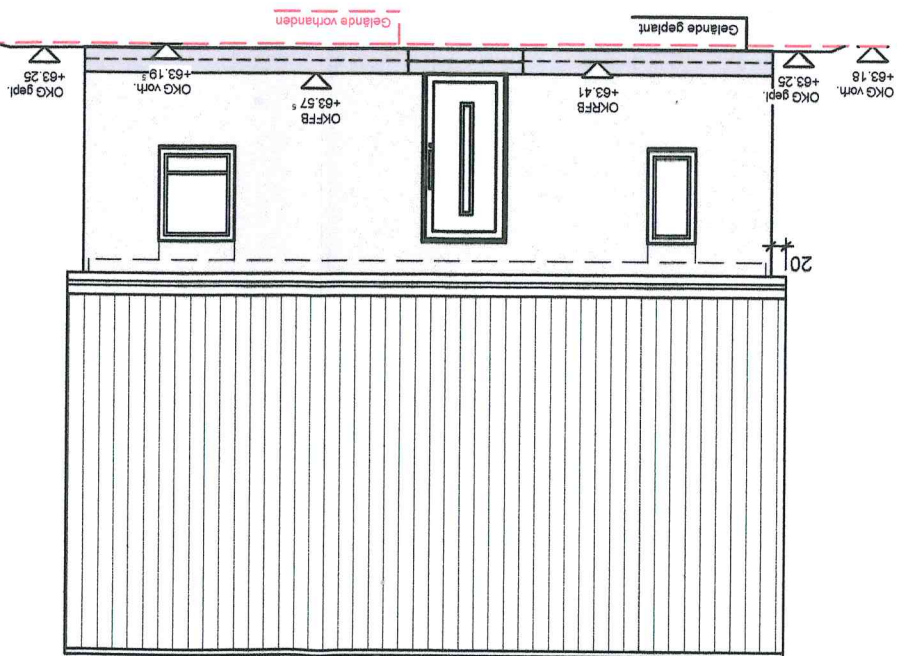

332 77950

77975

78000

78025

157

5626 Crivitz

Erstellt am: 16.

59
42125

145



Werbepylon
 Abstandsfläche
 $h \times 0,4 = 2,4m$
 mind. = 3m
 1/1

2/1

42100

2/2

42075

Crivitz

42050

1/2

Flur 32

Demontage Standfahne
 dafür Montage Werbepylon
 an gleicher Stelle

59
42025

8,3 4,2 0 8,3 16,7 m

332 77950

77975

78000

78025

Handwritten text at the top of the page, including a phone number and address: 0391 / 31 74 20 - Fax 01 74 211, and an address: ...-Pflanzstraße 22 - 01099 Dresden. The text is partially obscured by a stamp.



Filiale 5626

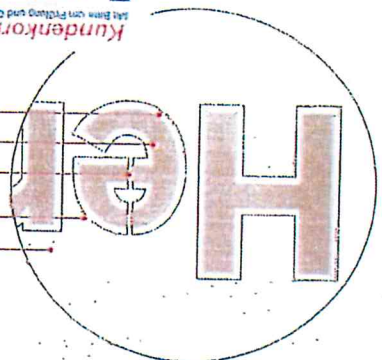

Kundenkorrektur
 Letztes vom Prüfling und Genehmig.
 Korrektur erforderlich
 Genehmigt

Kontr.: Lidl, Deutschland, Werder
 Datum: 31.08.2015
 Entwurf: Lidl, 6006 Pylon, Dr. Werder
 Entwurf: Lidl, 6006 Pylon, Dr. Werder
 Datum: 31.08.2015

SACHSEN PROJEKT
 ENTWICKLUNGSGESELLSCHAFT MBH
 Bergmannstraße 22 · 01309 Dresden
 Tel. 0351 / 31 74 20 · Fax 31 74 21 1

Achtung:
 Fertige dieses
 von den
 Originalen
 abweichen.
 Bitte die
 Bemerkung prüfen!
 Diese Zeichnung
 ist unser Eigentum
 und darf ohne
 Genehmigung
 weder kopiert noch
 Dritten Personen
 oder
 Konstruktoren
 zugänglich
 gemacht werden.
 (11 + 12 das
 Urheberrecht
 geschützt vom
 SACHSEN PROJEKT
 GbR)

Doppelseitiger Pylon mit innenliegender Stahlkonstruktion
 und Aluminium-Hauben mit dekupierter Beschriftung.
 - Format: 2100mm x 6000mm x 320mm



Nüssler
 Lichtwerbung
 Lackierung
 Arbeitsdhnen
 Digitaldruck

Crivitzer Straße

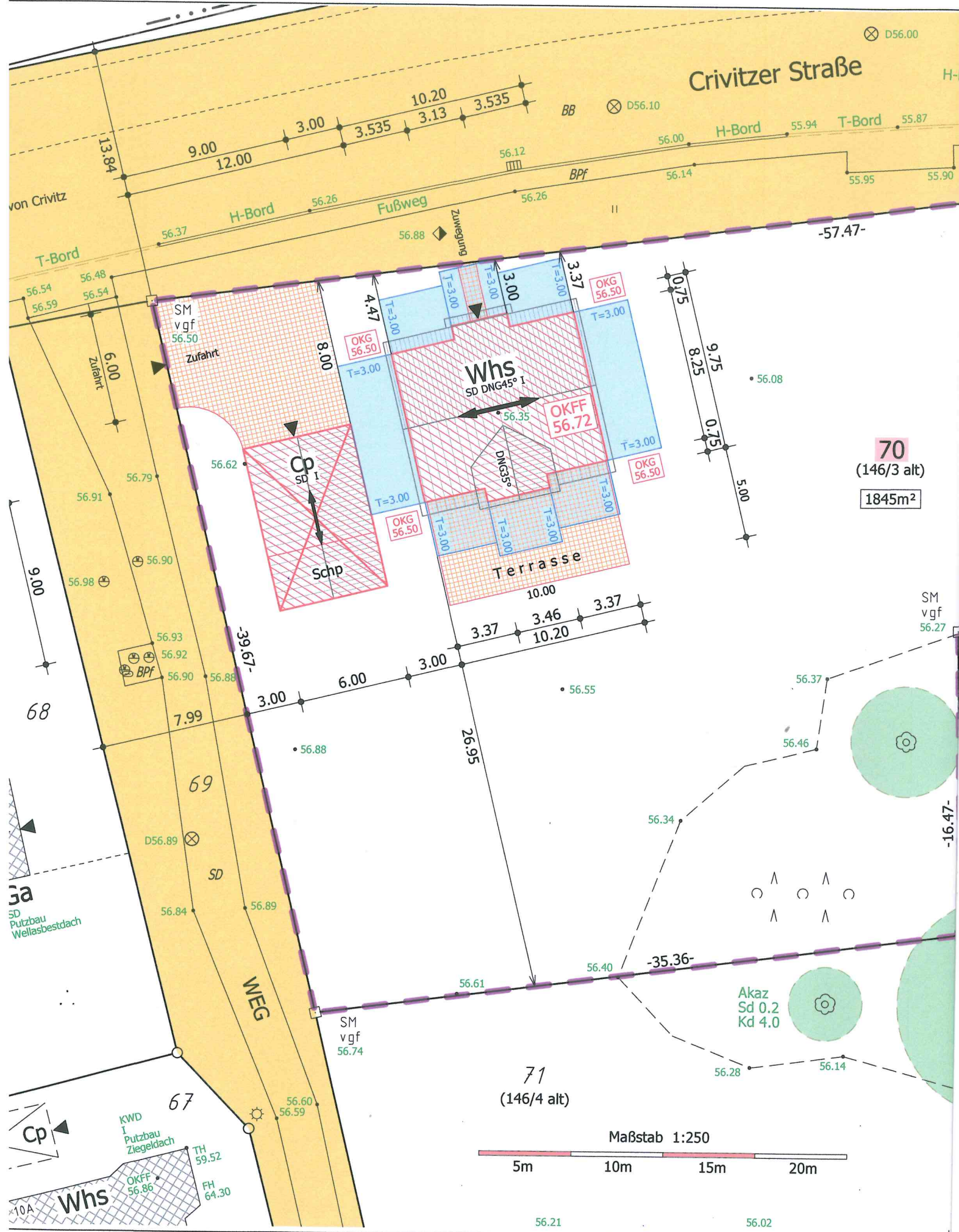

70
(146/3 alt)
1845m²

71
(146/4 alt)

Maßstab 1:250



10A Whs
KWD I Putzbau Ziegeldach
TH 59.52
FH 64.30
OKFF 56.86

Akaz
Sd 0.2
Kd 4.0

3a
SD Putzbau Wellasbestdach

T-Bord

von Crivitz

68

69

67

-16.47-

-57.47-

-35.36-

-39.67-

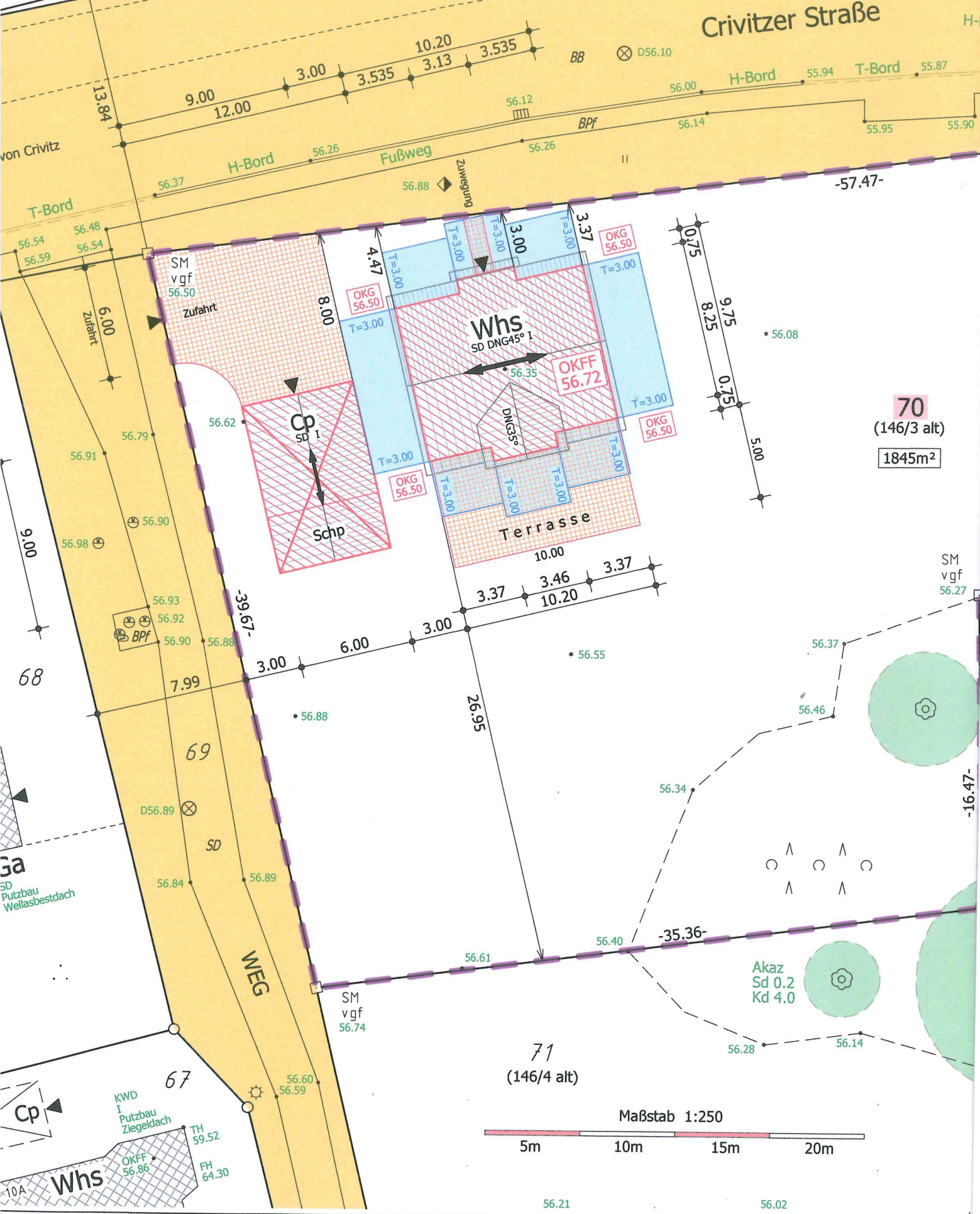

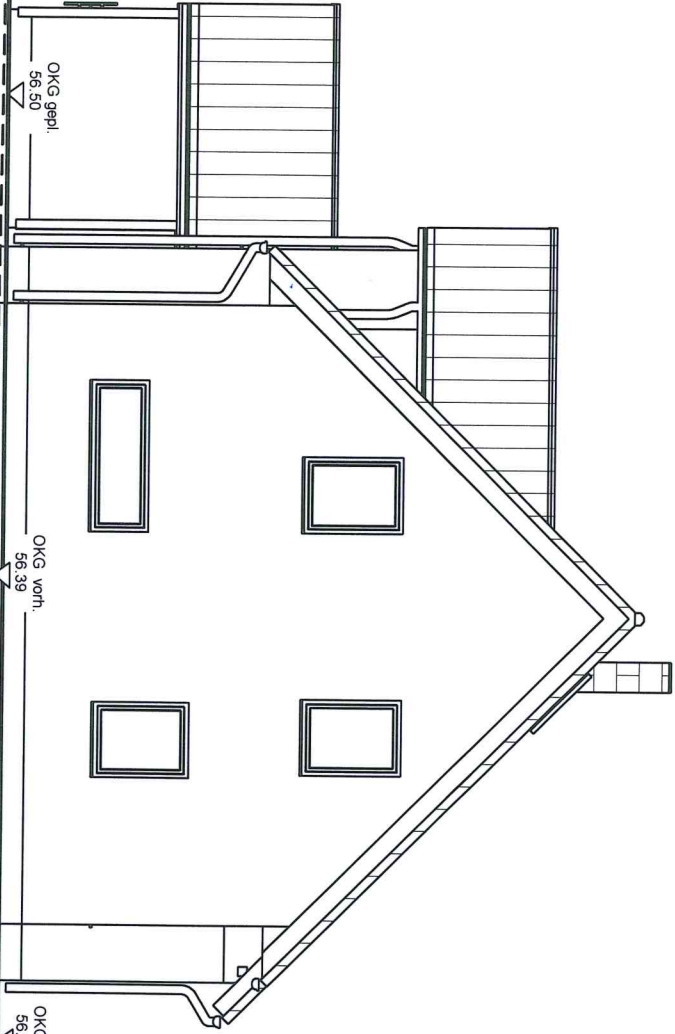

OKG gepfl
56,50

OKG wirth
56,39

OKG gepfl
56,50

Grundstücksgrenze

OK 56,26



C

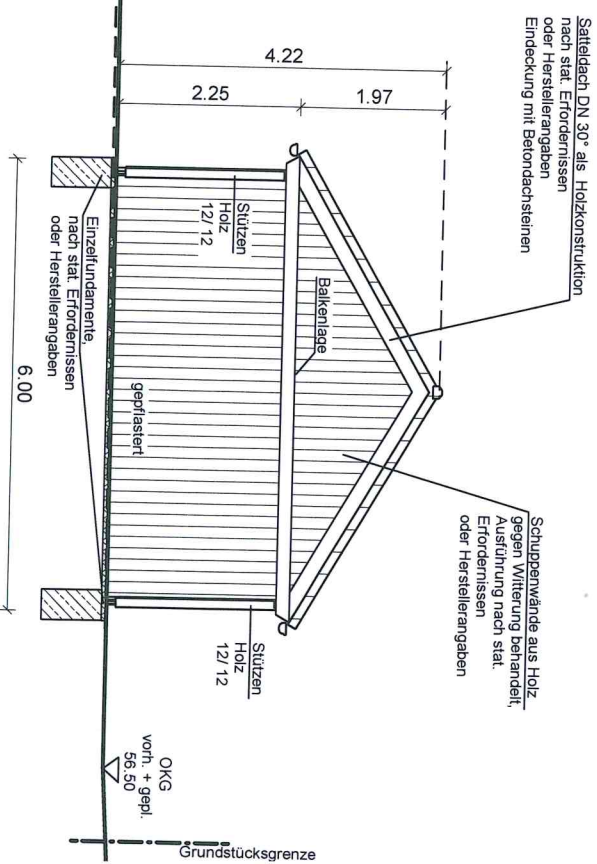
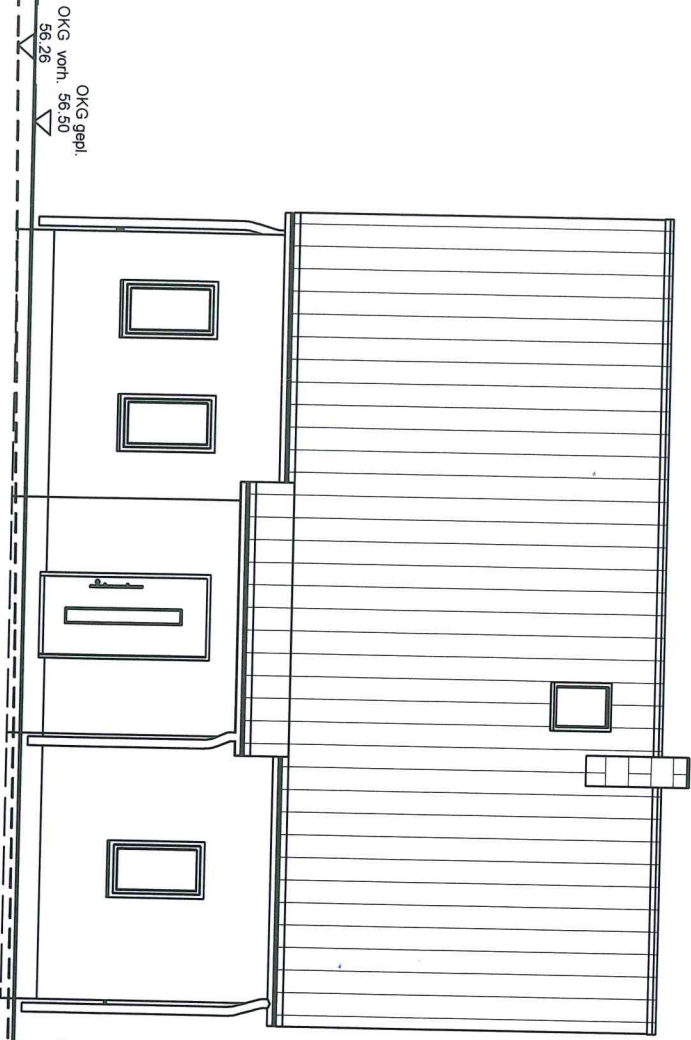

PLANZEICHENERKLÄRUNG

ART DER BAULICHEN NUTZUNG (§ 5 (2) 1 BauGB)



Sonstige Sondergebiete (§ 11 BauNVO)
- Windenergie

FLÄCHEN FÜR DEN ÜBERÖRTLICHEN VERKEHR UND FÜR DIE ÖRTLICHEN HAUPTVERKEHRSZÜGE (§ 5 (2) 3 BauGB)



Sonstige überörtliche und örtliche Hauptverkehrswege

FLÄCHEN FÜR DIE LANDWIRTSCHAFT (§ 5 (2) 9 BauGB)

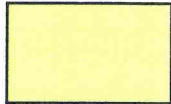

Fläche für die Landwirtschaft

PLANUNGEN, NUTZUNGSREGELUNGEN UND MAßNAHMEN ZUM SCHUTZ, ZUR PFLEGE UND ZUR ENTWICKLUNG DER LANDSCHAFT (§ 5 (2) 10 BauGB und § 5 (4) 10 BauGB)

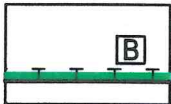

Umgrenzungen von Flächen für Maßnahmen zum Schutz, zur Pflege und zur Entwicklung von Natur und Landschaft;
B - Baum / Gehölzpflanzung



Umgrenzungen von Schutzgebieten und Schutzobjekten im Sinne des Naturschutzrechts,
AL - Allee gemäß § 27 LNatSchG M-V

SONSTIGE PLANZEICHEN



Geltungsbereich der 2. Änderung des Flächennutzungsplanes / Teilflächennutzungsplanes der Gemeinde Zölkow

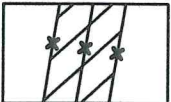

künftig entfallende Darstellung,
z.B. Richtfunkstrecke der Bundeswehr mit Abstandsfläche 100m

2. ÄNDERUNG FLÄCHENNUTZUNGSPLAN / TEILFLÄCHENNUTZUNGSPLAN MIT DARSTELLUNG DER ZUKÜNFTIGEN FLÄCHENNUTZUNG

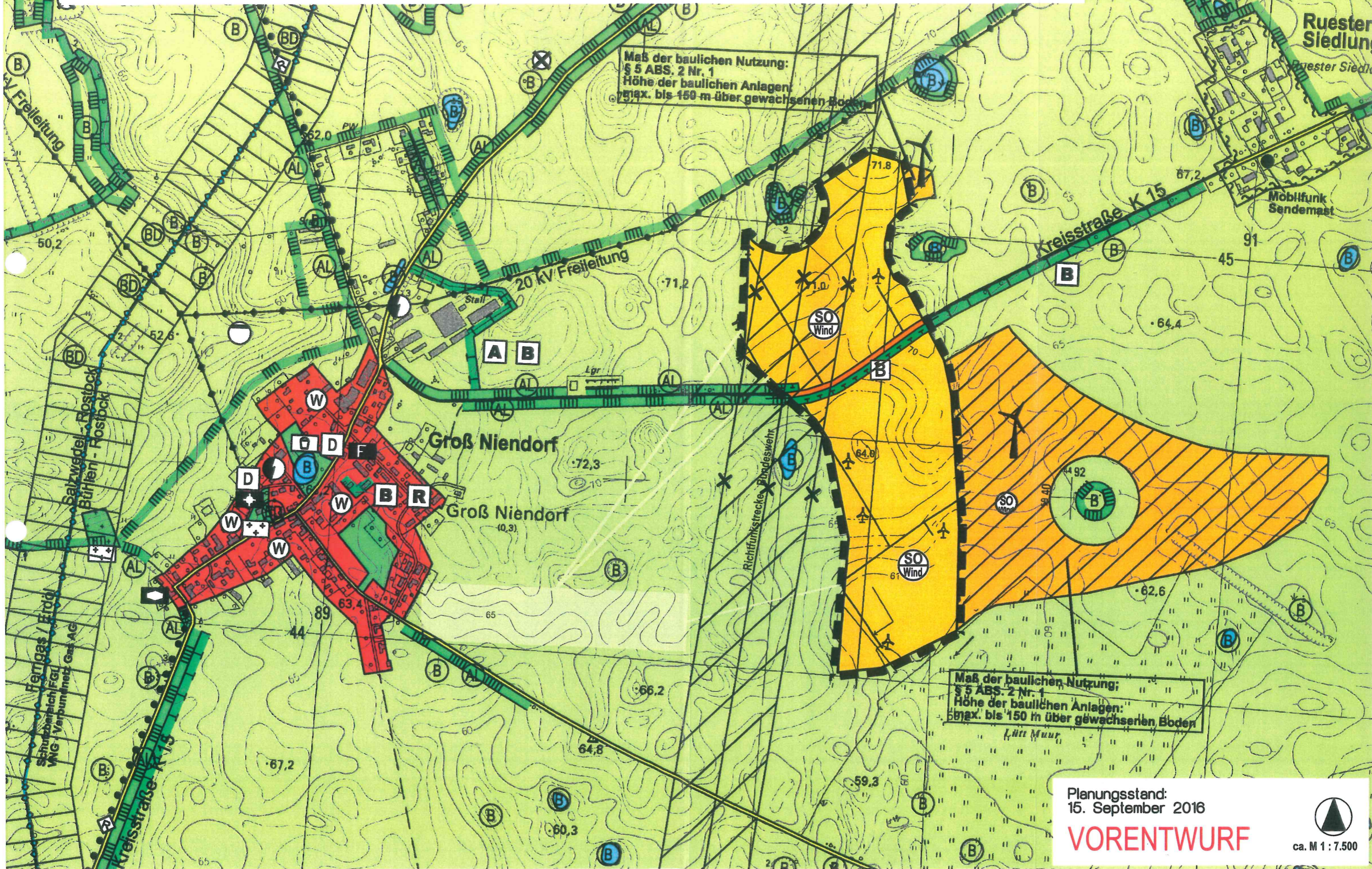

Maß der baulichen Nutzung:
§ 5 ABS. 2 Nr. 1
Höhe der baulichen Anlagen
max. bis 150 m über gewachsenen Boden

Maß der baulichen Nutzung:
§ 5 ABS. 2 Nr. 1
Höhe der baulichen Anlagen
max. bis 150 m über gewachsenen Boden

Planungsstand:
15. September 2016

VORENTWURF

ca. M 1 : 7.500