



Stadt Crivitz

Beschlussvorlage	Vorlage-Nr: BV Cri SV 527/22 Datum: 23.03.2022 Status: öffentlich
Genehmigung der Eilentscheidung der Bürgermeisterin zum Antrag auf Genehmigungsfreistellung Neubau eines Einfamilienhauses Gemarkung Crivitz, Flur 14, Flst. 413/5 (Lercheneck 28, 19089 Crivitz)	
Fachbereich: Amt für Stadt- und Gemeindeentwicklung Sachbearbeiter/-in: Frau Priehn	

Beratungsfolge (Zuständigkeit) Stadtvertretung der Stadt Crivitz (Entscheidung)	Sitzungstermin 25.04.2022
--	------------------------------

Sachverhaltsdarstellung:

Die Bürgermeisterin hat am 23.03.2022 für den Antrag auf Genehmigungsfreistellung zum Neubau eines Einfamilienhauses auf dem o. g. Grundstück folgende Eilentscheidung getroffen:

„Die Stadt Crivitz erklärt, den geplanten Neubau eines Einfamilienhauses auf dem Flurstück 413/5 der Flur 14 in der Gemarkung Crivitz genehmigungsfrei zu stellen.“

Der Antrag entspricht den Festsetzungen des B-Plans Nr. 3, 3. Änderung. Der Bauausschuss hat den Genehmigungsfreistellungsantrag zur Kenntnis genommen.

Die Eilentscheidung durch die Bürgermeisterin war dringend, weil die Entscheidung über den Antrag auf Genehmigungsfreistellung durch Beschluss der Gemeindevertretung bis zum 17.03.2022 zu treffen war und dieser Termin nicht eingehalten werden konnte.

Finanzielle Auswirkungen:

keine

Anlage/n:

Eilentscheidung
Auszug Antrag

Beschlussvorschlag:

Die Stadt Crivitz genehmigt die Eilentscheidung der Bürgermeisterin gemäß § 39 Abs. 3 KV M-V vom 23.03.2022 über den Antrag auf Genehmigungsfreistellung zum Neubau eines Einfamilienhauses auf dem Flurstück 413/5, Flur 14, Gemarkung Crivitz.



Vermessungs- und Geoinformationsbehörde
für den Landkreis Ludwigslust-Parchim,
Dienstgebäude Ludwigslust

Garnisonsstr. 1, Haus A
19288 Ludwigslust

Auszug aus dem Liegenschaftskataster

Liegenschaftskarte MV 1:1000

Erstellt am 24.01.2022

Gemarkung: Crivitz (13 0637)
Flur: 14
Flurstück: 413/5

Gemeinde: Crivitz, Stadt (13 0 76 025)
Landkreis Ludwigslust-Parchim
Lage: Lercheneck 28

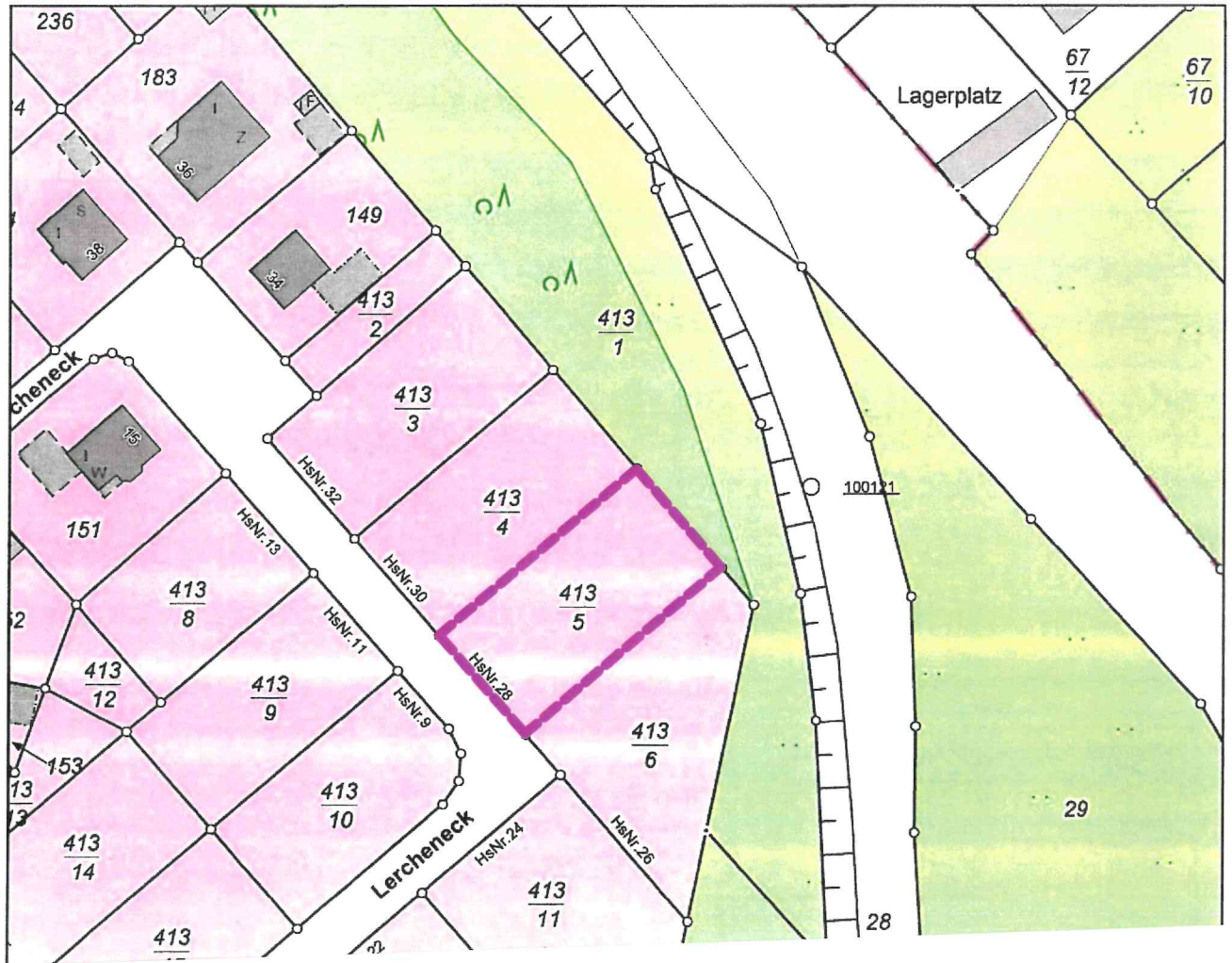

+6,93 Ü. BZP STRASSE
+69,69 NHN FIRST
+6,75 FIRST

+3,38 Ü. BZP STRASSE
+66,16 NHN
+3,22 TRAUFE

+62,78 NHN
-0,16 OK GELÄNDE

- 1,20 UK FUNDAMENT

**NEU
SÜD ANSICHT** M: 1:100

GENEHMIGUNGSPLANUNG -
NICHT ZUR BAUAUSFÜHRUNG
FREIGEgeben!

GRUNDSTÜCKSGRENZE

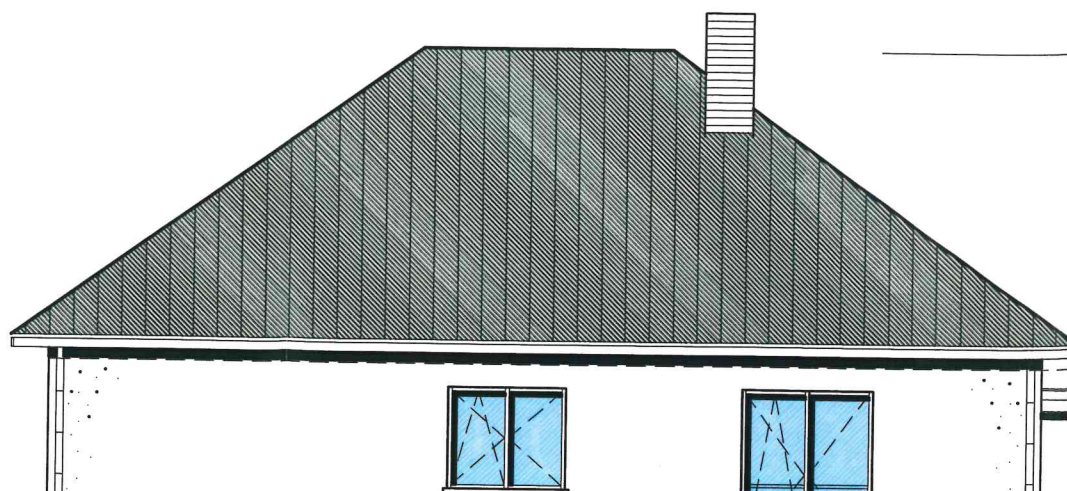

+6,93 Ü. BZP STRASSE
+69,69 NHN FIRST
+6,75 FIRST

+3,38 Ü. BZP STRASSE
+66,16 NHN
+3,22 TRAUFE

+62,78 NHN
-0,16 OK GELÄNDE

-1,20 UK FUNDAMENT

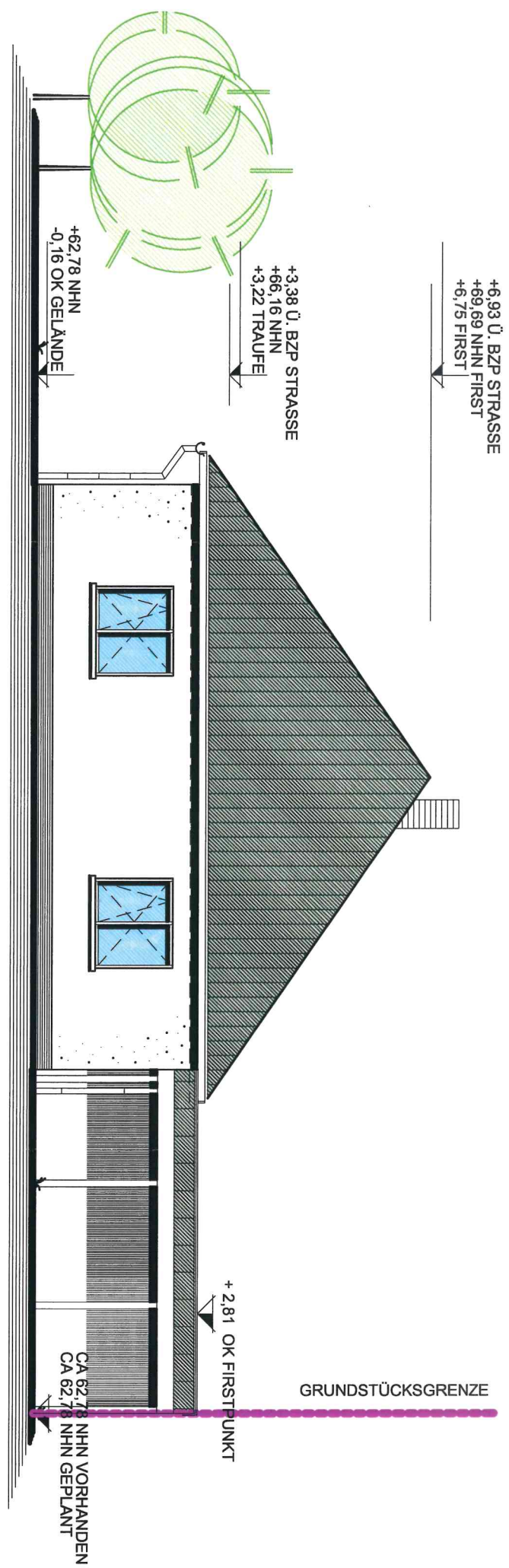

+2,81 OK FIRSTPUNKT

CA 62,7 NHN VORHANDEN
CA 62,7 NHN GEPLANT

NEU WEST ANSICHT M: 1:100

GENEHMIGUNGSPLANUNG -
NICHT ZUR BAUAUSFÜHRUNG
FREIGEgeben!

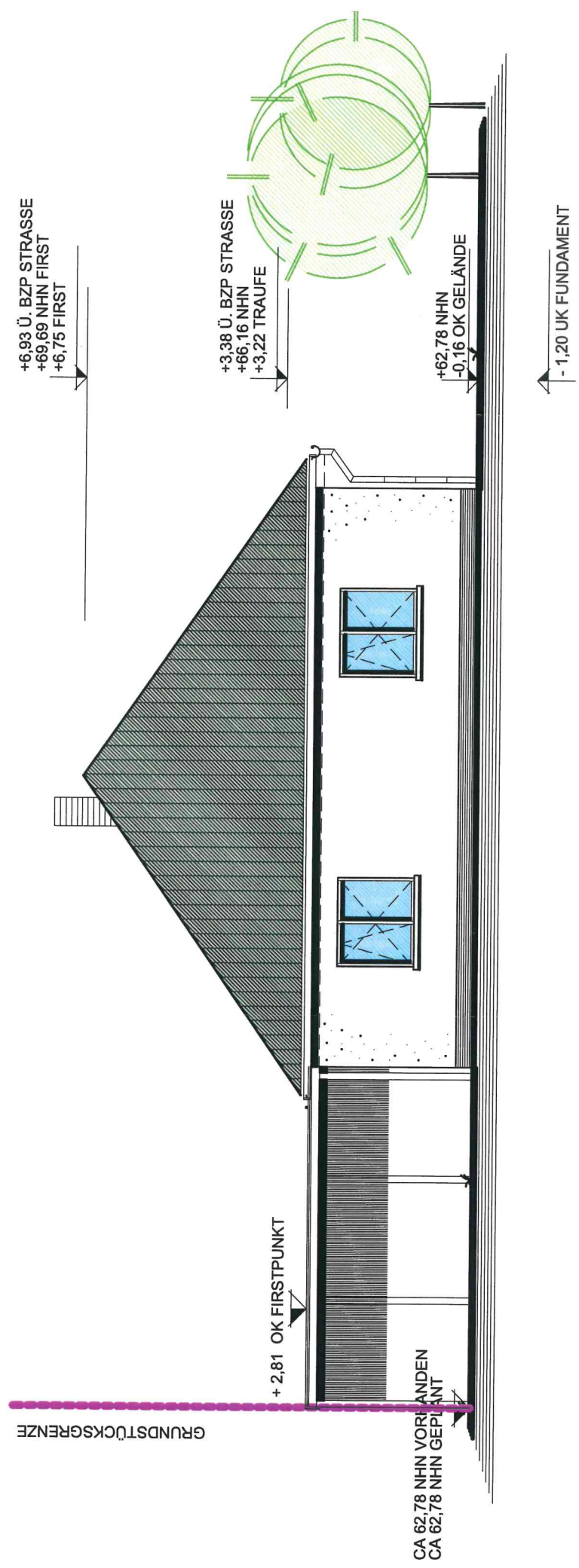

Für die Stadt Crivitz

Eilentscheidung der Bürgermeisterin gemäß § 39 Abs. 3 KV M-V

Die Bürgermeisterin der Stadt Crivitz trifft für den Antrag auf Genehmigungsfreistellung zum Neubau eines Einfamilienhauses auf dem Grundstück Lercheneck 28 folgende Entscheidung:

„Die Stadt Crivitz erklärt, den geplanten Neubau eines Einfamilienhauses auf dem Flurstück 413/5 der Flur 14 in der Gemarkung Crivitz genehmigungsfrei zu stellen.“

Begründung:

Die Eilentscheidung durch die Bürgermeisterin war dringend, weil die Entscheidung über den Antrag auf Genehmigungsfreistellung durch Beschluss des Bauausschusses bzw. der Stadtvertretung bis zum 17.03.2022 zu treffen war und dieser Termin nicht eingehalten werden konnte.

Diese Entscheidung bedarf der Genehmigung der Stadtvertretung in der nächsten Sitzung.

Crivitz, den

13.03.2022



B. Bruschi-Gamm

Bürgermeisterin