



Stadt Crivitz

Beschlussvorlage	Vorlage-Nr: BV Cri SV 204/20 Datum: 22.10.2020 Status: öffentlich
Gemeindliches Einvernehmen zum Bauantrag BA 201115 Ersatzneubau Gartenhaus Gemarkung Basthorst, Flur 1, Flurstücke 51/7 (Am Basthorst 15, Basthorst)	
Fachbereich: Amt für Stadt- und Gemeindeentwicklung Sachbearbeiter/-in: Frau Priehn	

Beratungsfolge (Zuständigkeit)	Sitzungstermin
Ortsteilvertretung Gädebehn der Stadtvertretung der Stadt Crivitz (Vorberatung)	09.11.2020
Ausschuss für Bau, Planung und Stadtentwicklung der Stadtvertretung der Stadt Crivitz (Entscheidung)	19.11.2020

Sachverhaltsdarstellung:

Auf dem o. g. Flurstück ist der Ersatzneubau eines Gartenhauses geplant (sh. Antragsunterlagen). Ein positiver Bauvorbescheid (BV 190102) liegt vor.

Das Vorhaben befindet sich im Außenbereich und ist somit nach § 35 BauGB zu beurteilen. Sonstige Vorhaben können nach § 35 Absatz 2 BauGB im Einzelfall zugelassen werden, wenn ihre Ausführung oder Benutzung öffentliche Belange nicht beeinträchtigt und die Erschließung gesichert ist. Das ist vorliegend der Fall.
Es ist ein Fahrweg vorhanden.

Über das gemeindliche Einvernehmen gem. § 36 BauGB ist bis zum 30.11.2020 zu entscheiden.

Finanzielle Auswirkungen:

keine

Anlage/n:

Auszug Antragsunterlagen

Beschlussvorschlag:

Der Ausschuss für Bau, Planung und Stadtentwicklung der Stadtvertretung der Stadt Crivitz empfiehlt, das gemeindliche Einvernehmen zum Bauantrag BA 201115 für den Ersatzneubau eines Gartenhauses in Basthorst zu erteilen.



Vermessungs- und Geoinformationsbehörde
des Landkreises Ludwigslust-Parchim
und der Landeshauptstadt Schwerin

Garnisonsstr. 1, Haus A
19288 Ludwigslust

Auszug aus dem Liegenschaftskataster

Liegenschaftskarte MV 1:500

Erstellt am 18.08.2020

Gemarkung: Basthorst (13 0658)
Flur: 1
Flurstück: 51/7

Gemeinde: Crivitz, Stadt (13 0 76 025)
Landkreis Ludwigslust-Parchim
Lage: Am Basthorst 15

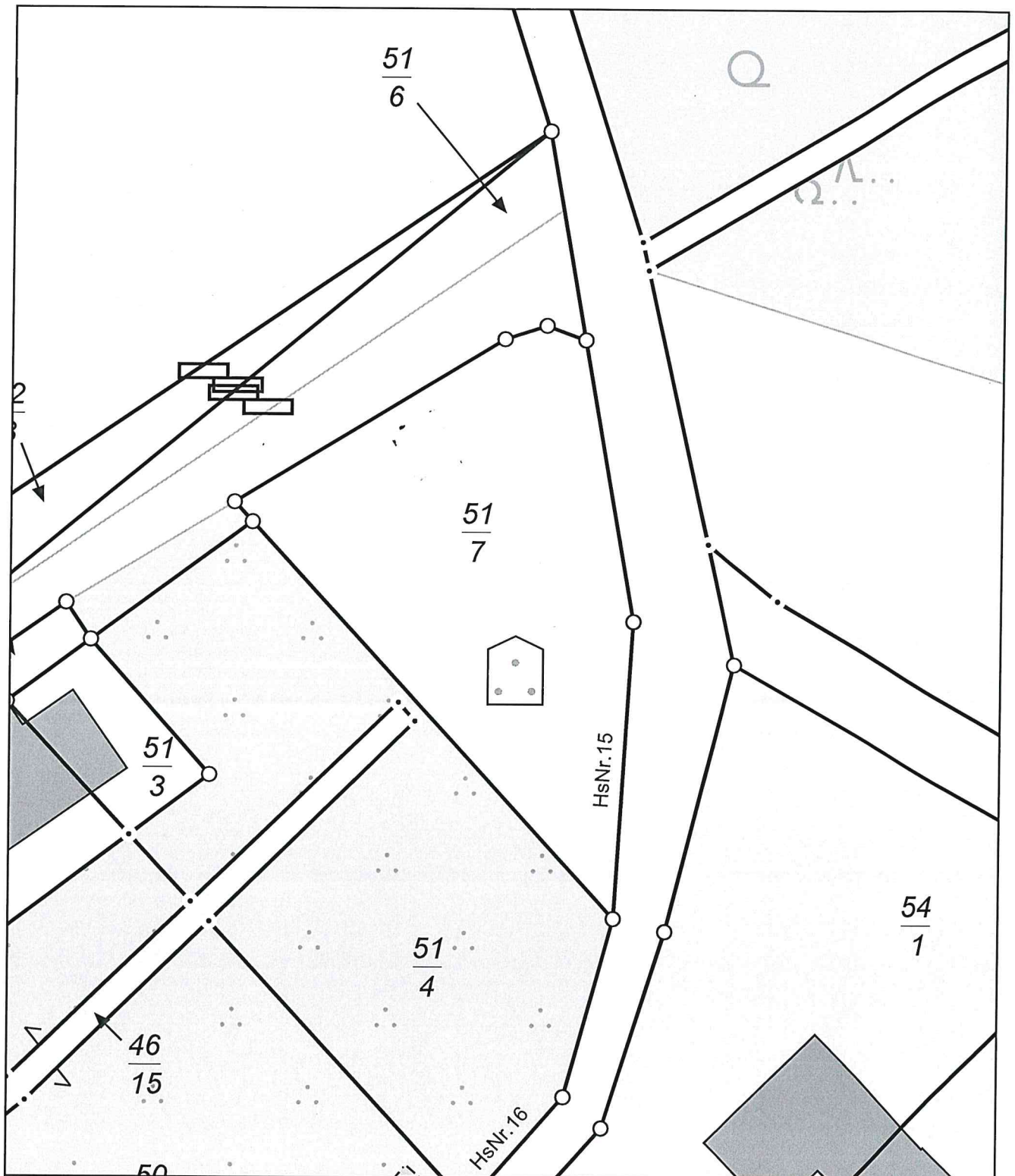

0 5 10 15 Meter

Maßstab 1:500

© Vermessungs- und Geoinformationsbehörden Mecklenburg-Vorpommern
Vervielfältigung, Weiterverarbeitung, Umwandlung, Weitergabe an Dritte oder Veröffentlichung bedarf der Zustimmung
der zuständigen Vermessungs- und Geoinformationsbehörde. Davon ausgenommen sind Verwendungen zu
innerdienstlichen Zwecken oder zum eigenen, nicht gewerblichen Gebrauch (§ 34 Abs. 1 GeoVermG M-V).



Vermessungs- und Geoinformationsbehörde
des Landkreises Ludwigslust-Parchim
und der Landeshauptstadt Schwerin

Garnisonsstr. 1, Haus A
19288 Ludwigslust

Auszug aus dem Liegenschaftskataster

Liegenschaftskarte MV 1:500

LAGEPLAN

Erstellt am 18.08.2020

Gemarkung: Basthorst (13 0658)
Flur: 1
Flurstück: 51/7

Gemeinde: Crivitz, Stadt (13 0 76 025)
Landkreis Ludwigslust-Parchim
Lage: Am Basthorst 15

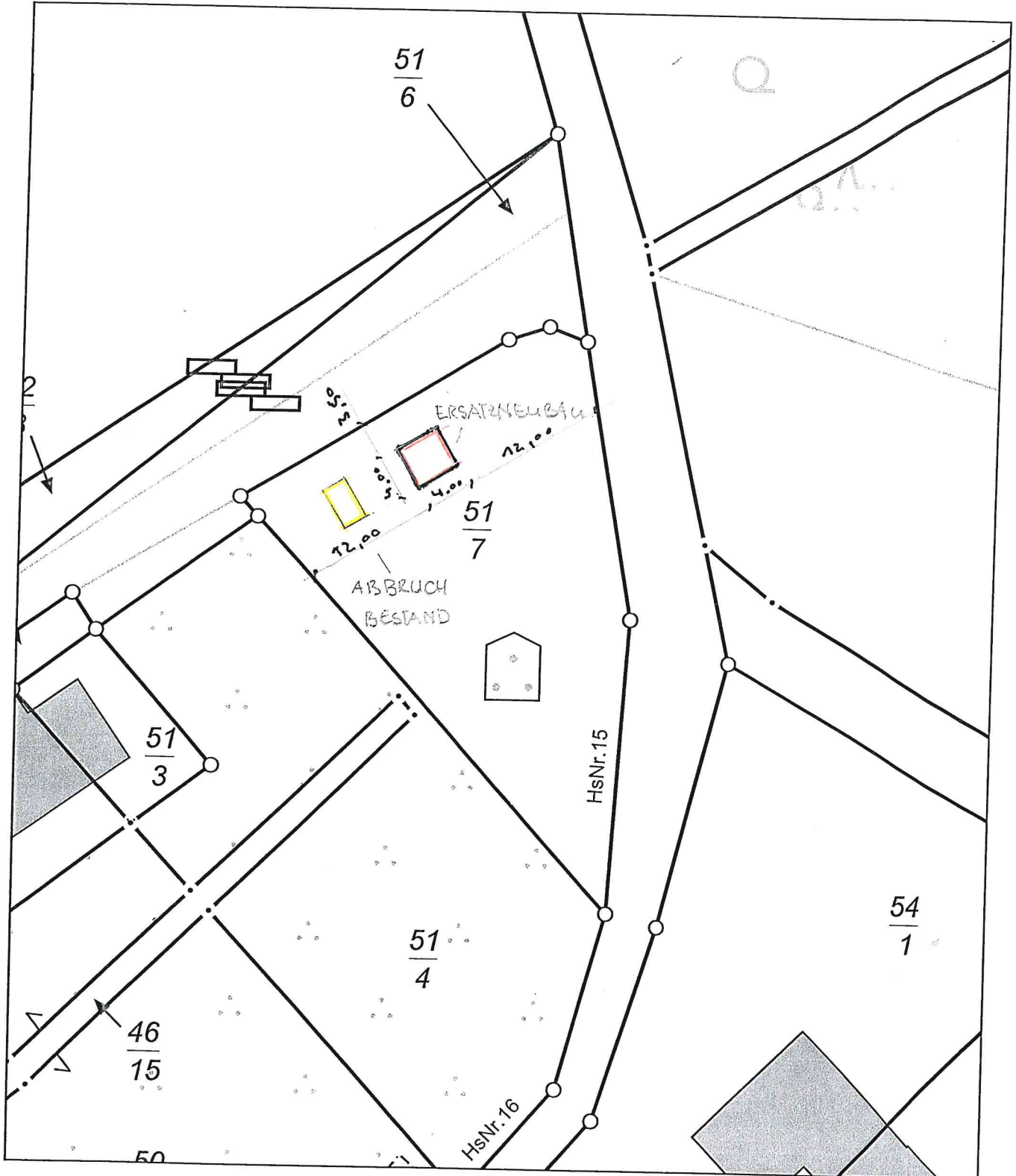

0 5 10 15 Meter

Maßstab 1:500

© Vermessungs- und Geoinformationsbehörden Mecklenburg-Vorpommern
Vervielfältigung, Weiterverarbeitung, Umwandlung, Weitergabe an Dritte oder Veröffentlichung bedarf der Zustimmung
der zuständigen Vermessungs- und Geoinformationsbehörde. Davon ausgenommen sind Verwendungen zu
innerdienstlichen Zwecken oder zum eigenen, nicht gewerblichen Gebrauch (§ 34 Abs. 1 GeoVermG M-V).

Schönheim 3
Art. Nr. 4014259
1/8

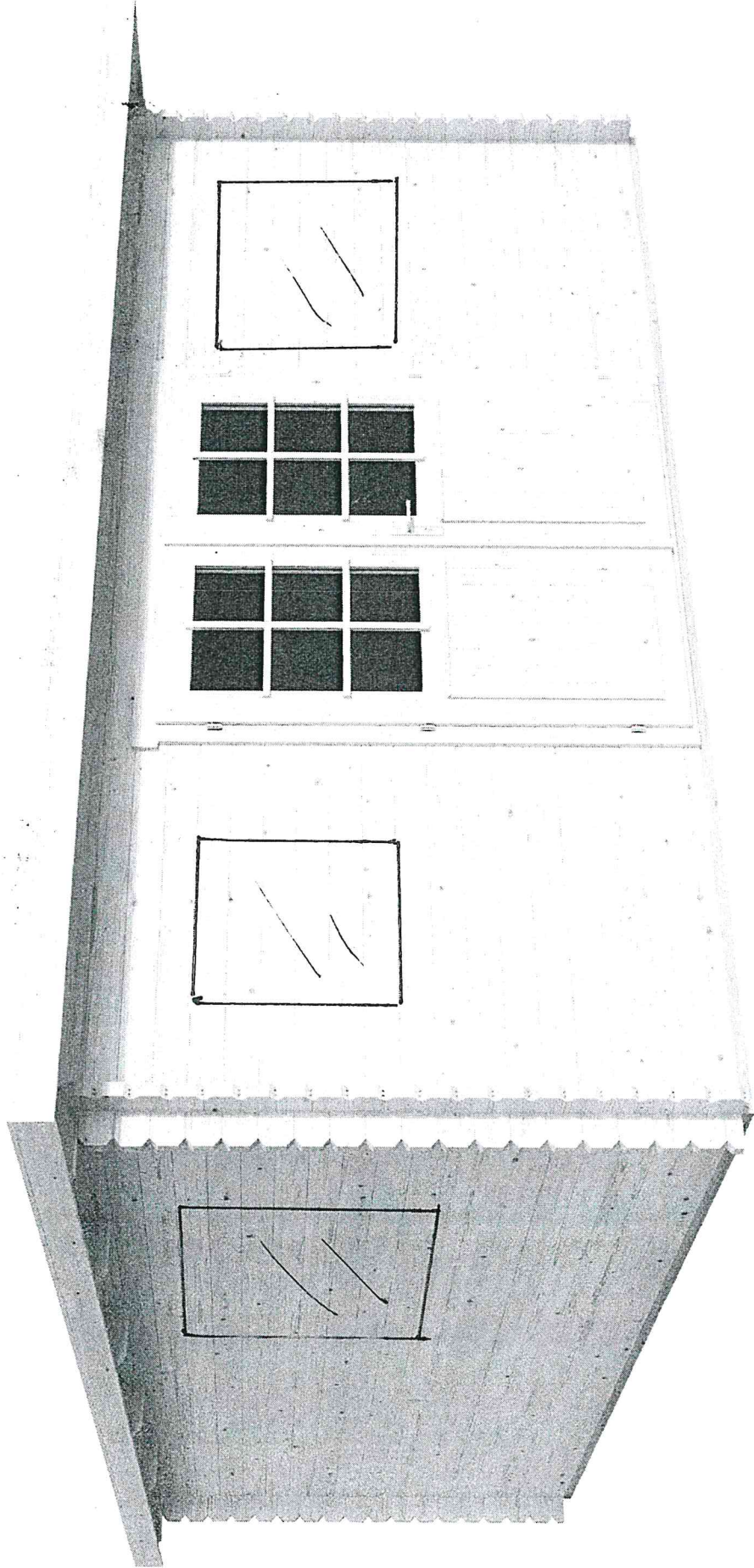

08.09.2017