



Stadt Crivitz

Beschlussvorlage	Vorlage-Nr: BV Cri SV 176/20 Datum: 27.08.2020 Status: öffentlich
Gemeindliches Einvernehmen zum Bauantrag BA 200765 Neubau Terrasse und Carport, Herstellung Barrierefreiheit Wohnung 1, Umnutzung Keller zu Kinderzimmern Gemarkung Crivitz, Flur 38, Flst. 89/3 (Am Güterbahnhof 1, Crivitz)	
Fachbereich: Amt für Stadt- und Gemeindeentwicklung Sachbearbeiter/-in: Frau Priehn	

Beratungsfolge (Zuständigkeit)	Sitzungstermin
Ausschuss für Bau, Planung und Stadtentwicklung der Stadtvertretung der Stadt Crivitz (Entscheidung)	17.09.2020

Sachverhaltsdarstellung:

Auf dem o. g. Flurstück ist der Neubau Terrasse und Carport, die Herstellung der Barrierefreiheit der Wohnung 1 sowie die Umnutzung des Kellers zu Kinderzimmern geplant (sh. Antragsunterlagen). Es wurde ein Antrag auf Abweichung gemäß § 67 LBauO M-V hinsichtlich der Raumhöhe im Kellergeschoss und der Belichtung dort gestellt.

Das Vorhaben befindet sich im unbeplanten Innenbereich und ist somit nach § 34 BauGB zu beurteilen.

Nach § 34 (1) BauGB ist ein Vorhaben zulässig, wenn es sich nach Art und Maß der baulichen Nutzung, der Bauweise und der Grundstücksfläche, die überbaut werden soll, in die Eigenart der näheren Umgebung einfügt und die Erschließung gesichert ist. Die Anforderungen an gesunde Wohn- und Arbeitsverhältnisse müssen gewahrt bleiben; das Ortsbild darf nicht beeinträchtigt werden.

Das ist vorliegend der Fall, sofern die erforderliche Baulasteintragung für die Terrasse erfolgt ist und der Landkreis LUP dem Antrag auf Abweichung statt gibt.

Das gemeindliche Einvernehmen gemäß § 36 BauGB ist bis zum 11.10.2020 erforderlich.

Finanzielle Auswirkungen:

keine

Anlage/n:

Auszug Antragsunterlagen

Beschlussvorschlag:

Der Ausschuss für Bau, Planung und Stadtentwicklung der Stadtvertretung der Stadt Crivitz empfiehlt, das gemeindliche Einvernehmen zum Bauantrag BA 200765 für den Neubau Terrasse und Carport, für die Herstellung der Barrierefreiheit der Wohnung 1 sowie für die Umnutzung des Kellers zu Kinderzimmern auf dem Flst. 89/3, Flur 38 in der Gemarkung Crivitz zu erteilen.

Sollte eine Änderung an der bestehenden Zufahrt erforderlich sein, ist hierzu gesondert ein Antrag bei der Stadt Crivitz zu stellen.



Vermessungs- und Geoinformationsbehörde
für den Landkreis Ludwigslust-Parchim
und die Landeshauptstadt Schwerin
Garnisonsstraße 1, Haus A
19288 Ludwigslust

Auszug aus dem Liegenschaftskataster

Liegenschaftskarte MV 1: 750

Erstellt am 08.06.2020

Gemarkung: Crivitz (130637)
Flur: 38
Flurstück: 89/3

Kreis: Landkreis Ludwigslust-Parchim
Gemeinde: Crivitz, Stadt (025)
Lage: Am Güterbahnhof 1

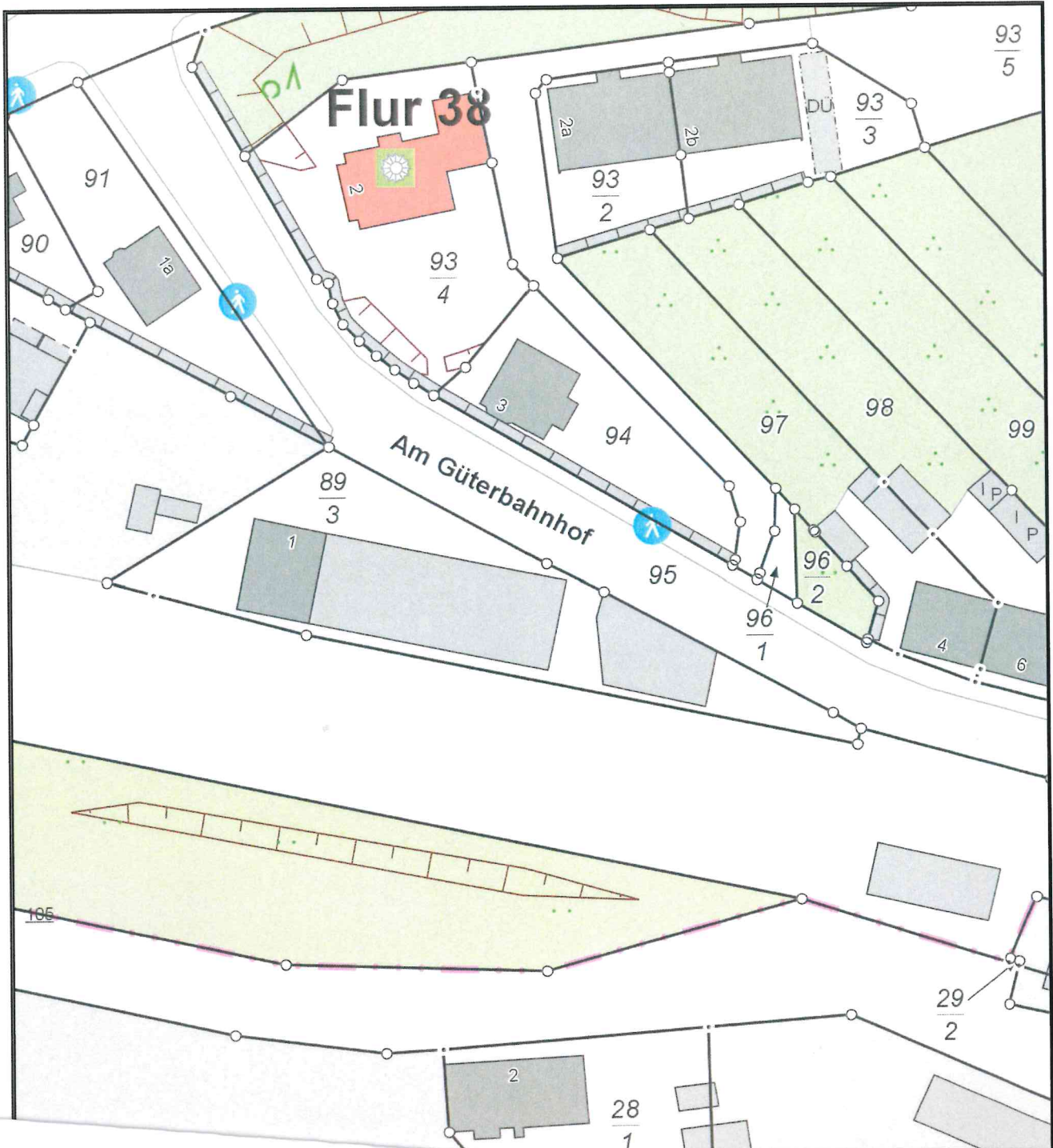

... Vermessern ... bedarf der

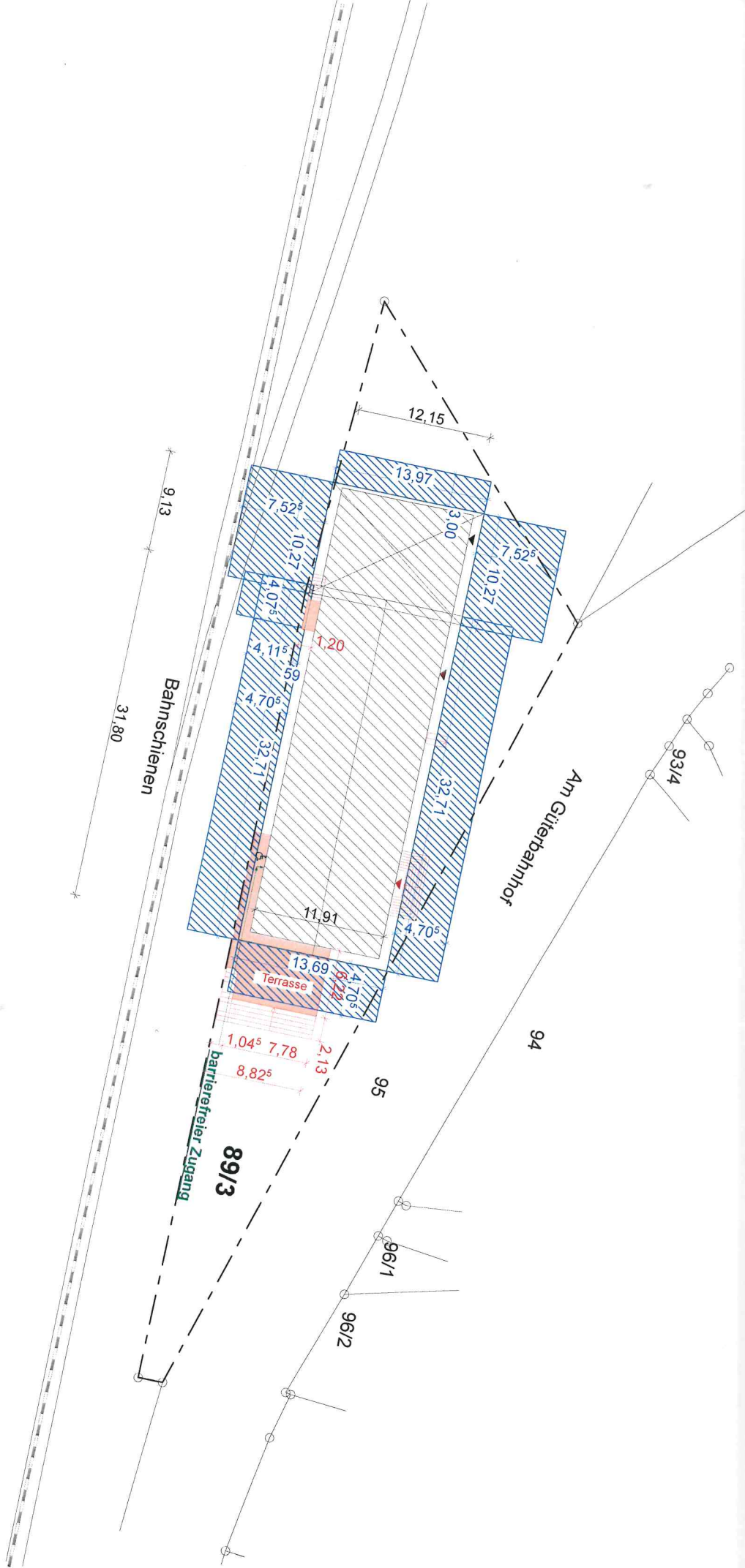



Schnitt A-A

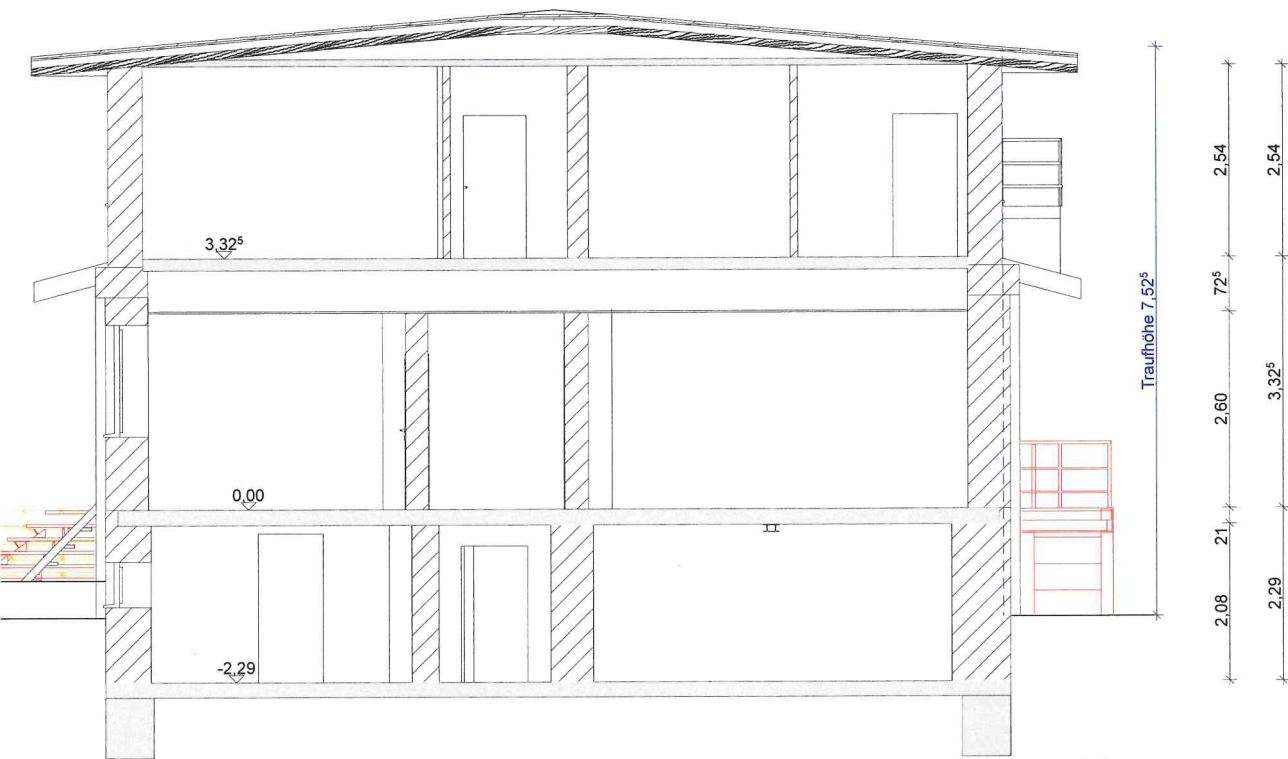

Schnitt A1-A1



Ansicht von Norden



Ansicht von Süden



Ansicht von Osten

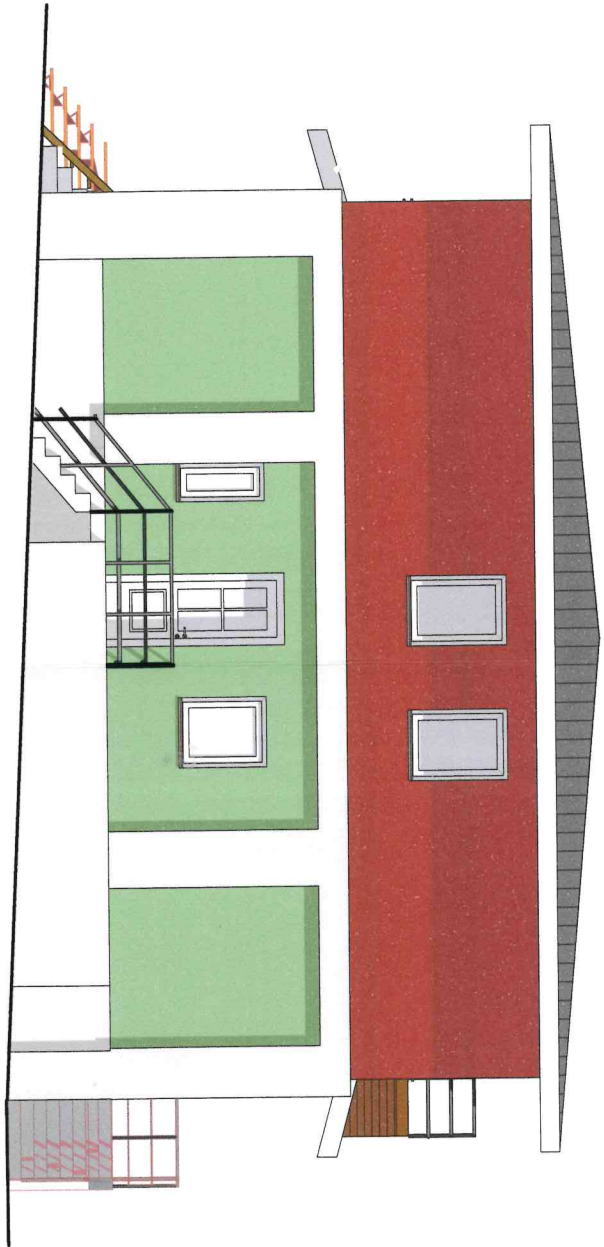
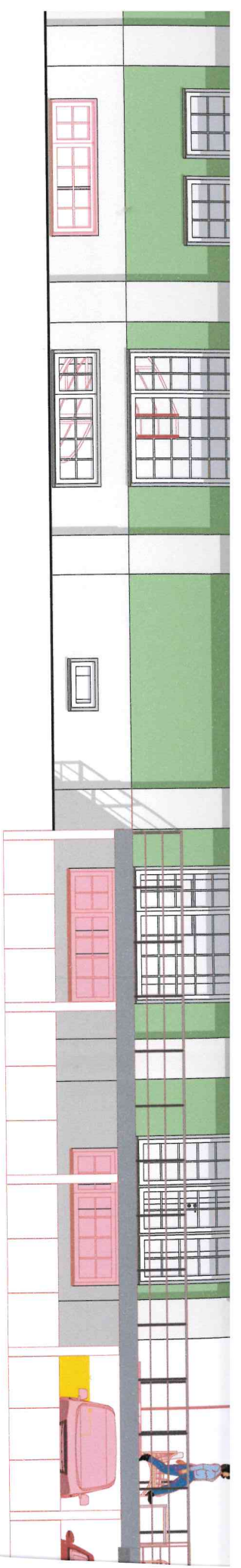

Ansicht von Westen