



Amt Crivitz Amt der Zukunft

Gemeinde Langen Brütz

Beschlussvorlage	Vorlage-Nr: BV LaB GV 143/20 Datum: 23.04.2020 Status: öffentlich
Bestätigung der Ausführungsplanung für die Baumaßnahme "Ausbau der K 105 inkl. Radweg" - 1. Bauabschnitt	
Fachbereich: Amt für Stadt- und Gemeindeentwicklung Sachbearbeiter/-in: Frau Witte	

Beratungsfolge (Zuständigkeit)	Sitzungstermin
Gemeindevertretung Gemeinde Langen Brütz (Entscheidung)	27.05.2020

Sachverhaltsdarstellung:

Durch den Landkreis LUP wurde der Amtsverwaltung die Ausführungsplanung für den 1. Bauabschnitt der Gemeinschaftsbaumaßnahme „Ausbau der K 105 inkl. Radweg“ übersandt mit der Bitte um Prüfung und Bestätigung.

Im 1. Bauabschnitt befindet sich die gesamte Baumaßnahme für den Radwegebau für die Gemeinde Langen Brütz. Die Baudurchführung in diesem Bauabschnitt wird in der tatsächlichen Durchführung in 3 Teilabschnitte gegliedert, um die jeweils erforderlichen Zuwegungen sicherstellen zu können.

Seitens der Gemeinde ist nun anhand der Ausführungsplanung der Trassenverlauf nochmals endgültig zu bestätigen.

Die gesamte Ausführungsplanung (Textteil, Planungsunterlagen, Querschnitte, etc.) für den 1. BA kann unter dem Link:

https://icningeniure-my.sharepoint.de/:f/g/personal/r_schroeder_icningeniure_onmicrosoft_de/Ep6FFutiCllCtIWqUtLvK8QB3CpEbdaz4bHkfVYmXRZR_g?e=JytTeM

eingesehen werden.

Aufgrund der Größe des Gesamtprojektes sind der Beschlussvorlage nur einzelne Auszüge beigelegt, die den Trassenverlauf erläutern.

Finanzielle Auswirkungen:

Keine. Die Kostenteilungsvereinbarung wird gesondert beschlossen.

Anlage/n:

Planungsunterlagen Blatt 9-11 der Ausführungsplanung

Übersichtskarte der Teilabschnitte

Übersichtskarte Bauabschnitt

Beschlussvorschlag:

Die Gemeindevertretung bestätigt die vorliegende Ausführungsplanung (Blatt 9-11).

Es gibt keine Hinweise / Es gibt folgende Hinweise:

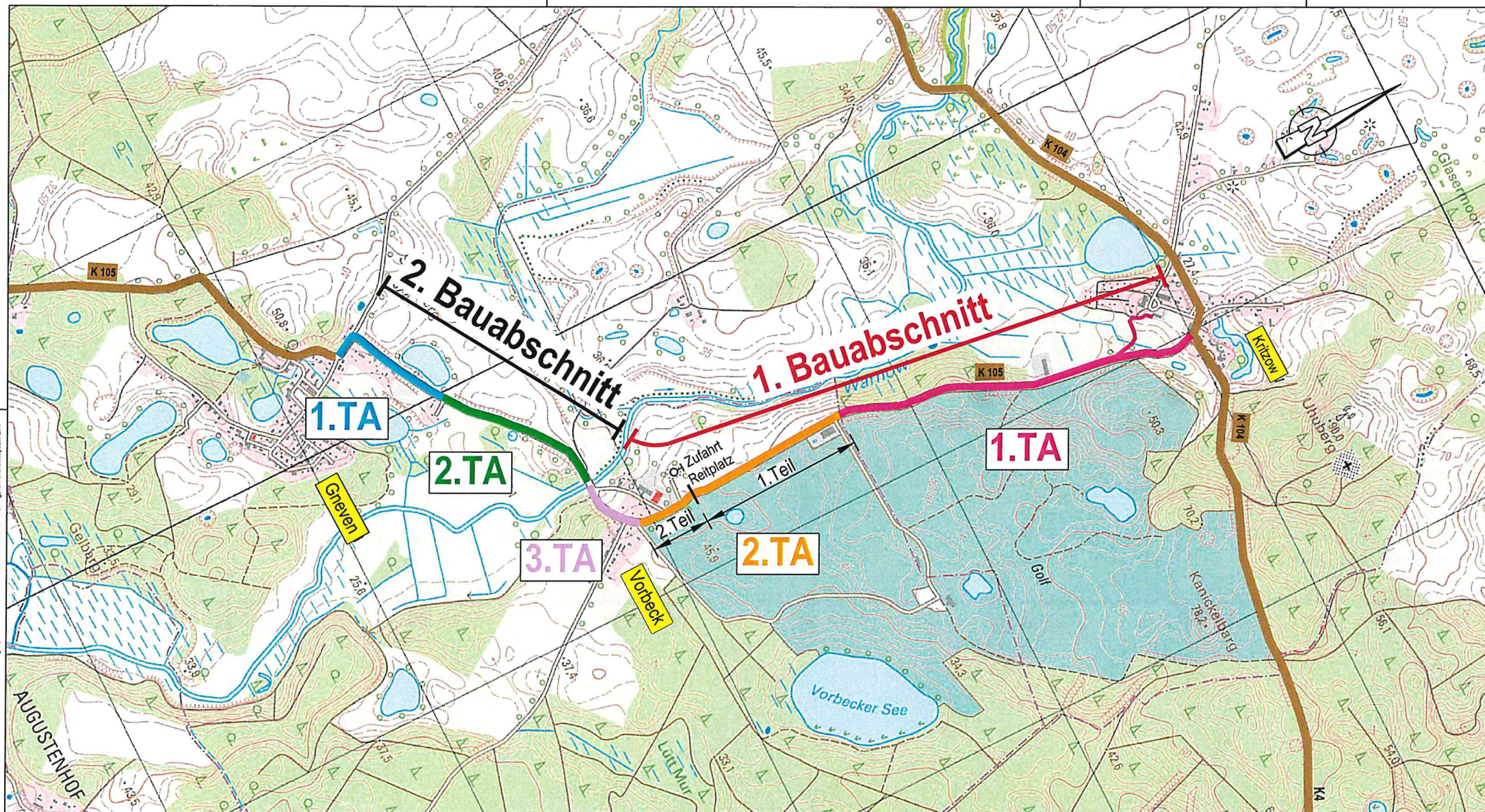

Index	Art der Änderung	Datum	Name
		ICN Ingenieure GmbH Technologie- und Forschungspark Wilhelm-Hennemann-Straße 2 19051 Schwerin 04.03.2020 Datum	
		Tel./Fax: 0385 55895-0 / -12 office@icn-ingenieure.de www.icn-ingenieure.de gez. J. Zimmermann Unterschrift	
		gezeichnet:	09/2019 M. Aust
		bearbeitet:	09/2019 R. Schröder
		geprüft:	04.03.20 gez. J. Zim.
		freigegeben:	04.03.20 gez. J. Zim.
		Landkreis Ludwigslust-Parchim Pulitzer Straße 25 19370 Parchim Datum	
		Unterschrift	
		Projekt Nr.	10-938.02
		Ausführungsplanung	
		Unterlage:	3
		Blatt-Nr.:	2
		Index	-
Ausbau der Kreisstraße K105 Gneven-Vorbeck-Kritzow 1. Bauabschnitt		Übersichtslageplan Bauabschnitte	
		Maßstab:	1 : 10000
		Blattgröße:	0,751 x 0,297 m
Grundplan hergestellt:			
© GeoBasis-DE/M-V <2012>			

K:\Projekte\STB\10438_02\05_APL\10438_02_50.dwg, LTP9

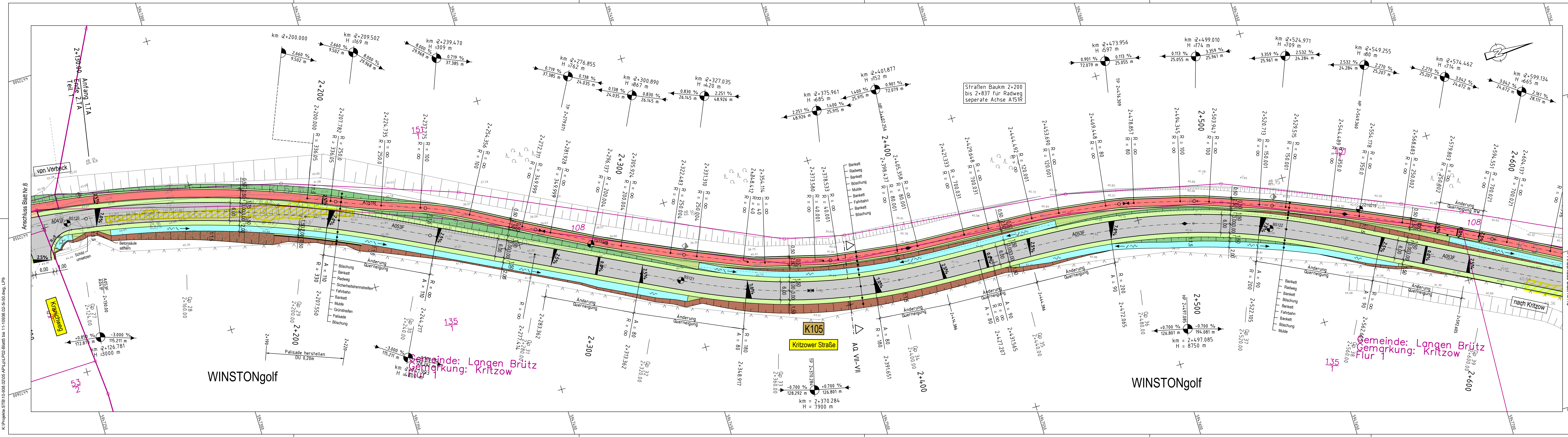

Zeichenerklärung

Planung

	Einschnittsböschung
	Mulde mit Fließrichtung/ Versickerungsmulde
	Straßennebenflächen
	Fahrbahn mit Achse
	Bankett
	Wirtschaftsweg
	Gehweg
	Sicherheitstrennstreifen
	Zufahrt mit Bordabsenkung Radweg
	Bankett mit Zufahrt
	Zufahrt mit Pflasterbefestigung
	Dammböschung
	Graben mit Fließrichtung/ Versickerungsgraben
	Stützwand
	abweisende Schutzanordnung

Verwaltung

	Flurgrenzen
	Flurstücksgrenze

Entwässerung

	vorhanden
	geplant
	Regenwasserleitung
	Straßenaufbau mit Anschlussleitung
	Schacht
	Rohrdurchlass mit Böschungsteck
	Sickerleitung

Sonstiges

	Stubben roden
	Baumpflanzung
	Gehölzrodung
	Gehölzpflanzung
	Hochbord 15x30
	Tiefbord 10x30

Neigungsbruchpunkt

mit Angaben von Ausrichtungshalbmesser, Längsneigung und Abstand zum nächsten Neigungsbruchpunkt

Gradientenbruchpunkt

Gradientenbruchpunkt

Querneigung

Querneigung

Sondierung

Sondierung 06/2013

Sondierung 12/2019

Die Grenzdarstellung wurde aus der Automatisierten Liegenschaftskarte (ALK von 2008) übernommen, die lt. durch Digitalisierungen aus der Flurkarte entstanden ist. Daher ist mit Abweichungen von mehreren Metern zu rechnen. Für eine genauere Darstellung ist eine Grenzermittlung auf der Grundlage des Katasterzahlenwerkes erforderlich. Vor Baubeginn ist eine Grenzfeststellung durchzuführen.

Gemeinde Gneven

Gemeinde Langen Brütz

Kritzow

Index	Art der Änderung	Datum	Name

ICN Ingenieure GmbH

Technologie- und Forschungsgesellschaft
Wilhelm-Henemann-Straße 2
19061 Schwerin

16.03.2020
Datum

gez. J. Zimmermann
Unterschrift

Tel./Fax: 0385 55895-0 / -12
office@icn-ingenieure.de
www.icn-ingenieure.de

gezeichnet:	Datum	Name
09/2019	09/2019	M. Aust
bearbeitet:	09/2019	R. Schröder
geprüft:	16.03.20	gez. J. Zim.
freigegeben:	16.03.20	gez. J. Zim.

Landkreis Ludwigslust-Parchim

Püttitzer Straße 25
19370 Parchim

Datum

Unterschrift

Ausbau der Kreisstraße K105
Gneven-Vorbeck-Kritzow
1. Bauabschnitt

Projekt Nr.	10-938.02
Ausführungsplanung	
Unterlage: 5	
Blatt-Nr.: 9	
Index: -	
Lageplan	
Maßstab: 1 : 500	
Blattgröße: 1,450 x 0,297 m	

Wagner Weirke Ingenieure

Grabenstraße 16
18273 Güstrow

Tel.: 038436964-0
Fax: 038436964-30
E-Mail: guestrow@wagner-weirke.de

Kataster (ALKIS):	
Höhen- und Koordinatensystem:	HN76 / S42/83 3"

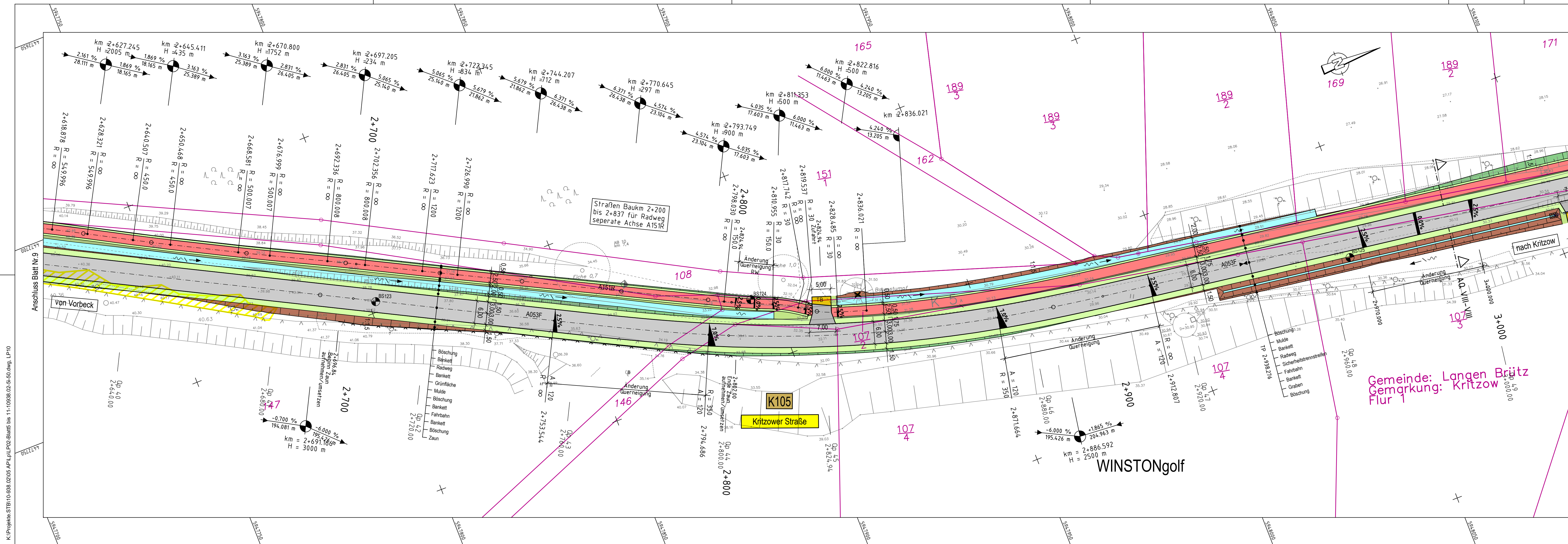

Zeichenerklärung

Planung

- Einschnittsböschung Mulde mit Fließrichtung/ Versickerungsmulde
- Straßennebenflächen
- Fahrbahn mit Achse
- Bankett
- Wirtschaftsweg
- Gehweg
- Sicherheitstrennstreifen
- Zufahrt mit Bordabsenkung Radweg Bankett mit Zufahrt
- Zufahrt mit Pfasterbefestigung
- Dammabstimmung
- Graben mit Fließrichtung/ Versickerungsgraben
- Stützwand
- abweisende Schutteinrichtung

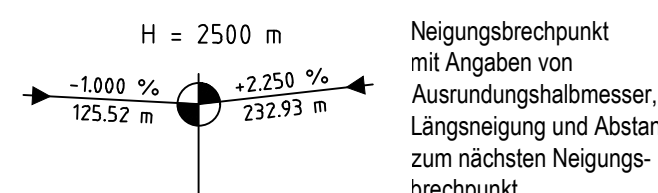

- Gradientenhochpunkt
- Gradiententiefpunkt
- Querneigung
- Sondierung 06/2013
- Sondierung 12/2019

Sonstiges

- Stuppen roden
- Baumpflanzung
- Gehölzrodung
- Gehölzpflanzung
- HB
- TB

Verwaltung

- Flurgrenzen
- Flurstücksgrenze

Entwässerung

- vorhanden
- geplant
- Regenwasserleitung
- Straßenablauf mit Anschlussleitung
- Schacht
- Rohrdurchlass mit Böschungsstück
- Sickerleitung

Die Grenzdarstellung wurde aus der Automatisierten Liegenschaftskarte (ALK von 2008) übernommen, die tlw. durch Digitalisierungen aus der Flurkarte entstanden ist. Daher ist mit Abweichungen von mehreren Metern zu rechnen. Für eine genauere Darstellung ist eine Grenzermittlung auf der Grundlage des Katasterzahlenwerkes erforderlich. Vor Baubeginn ist eine Grenzfeststellung durchzuführen.

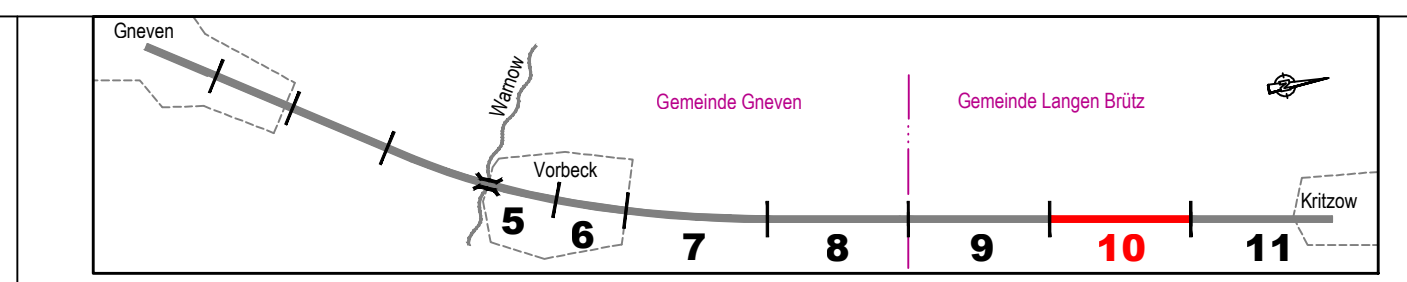

Index	Art der Änderung	Datum	Name

ICN Ingenieure GmbH Technologie- und Forschungspark Wilhelm-Herrmann-Strasse 2 19061 Schwerin Datum: 16.03.2020	ICN Ingenieure GmbH Tel./Fax: 0385 55895-0 / -12 office@icn-ingenieure.de www.icn-ingenieure.de gez. J. Zimmermann Unterschrift	gezeichnet: 09/2019 bearbeitet: 09/2019 geprüft: 16.03.20 freigegeben: 16.03.20	Datum: 09/2019 Name: M. Aust R. Schröder gez. J. Zim. gez. J. Zim.
--	---	--	--

Landkreis Ludwigslust-Parchim Puttitzer Straße 25 19370 Parchim Datum: Unterschrift	Projekt Nr.: 10-938.02 Ausführungsplanung Unterlage: 5 Blatt-Nr.: 10 Index: -
---	---

Ausbau der Kreisstraße K105 Gneven-Vorbeck-Kritzow 1. Bauabschnitt	Lageplan Maßstab: 1 : 500 Blattgröße: 1,240 x 0,297 m
---	---

--	--

Grundplan hergestellt: GIS / Bewertung / Vermessung Wagner-Weinke Ingenieure Grabenstraße 16 18273 Güstrow Tel.: 03843/6964-0 Fax: 03843/6964-30 E-Mail: guestrow@wagner-weinke.de	Kataster (ALKIS): Höhen- und Koordinatensystem: HN76 / S42/83 3°
---	---

