



Stadt Crivitz

Beschlussvorlage	Vorlage-Nr: BV Cri SV 207/16 Datum: 01.02.2016 Status: öffentlich
Gemeindliches Einvernehmen BA 151699 Neubau Einfamilienhaus mit Doppelgarage (unterkellert) und Abstellraum	
Fachbereich: Amt für Stadt- und Gemeindeentwicklung Sachbearbeiter/-in: Frau Pickmann	

Beratungsfolge (Zuständigkeit)	Sitzungstermin
Ortsteilvertretung Wessin der Stadtvertretung der Stadt Crivitz (Vorberatung)	
Ausschuss für Bau, Planung und Stadtentwicklung der Stadtvertretung der Stadt Crivitz (Entscheidung)	18.02.2016

Sachverhaltsdarstellung:

Der Bauherr möchte in Wessin, Flur 1, Flurstück 173/4 ein Einfamilienhaus mit Doppelcarport (teilunterkellert) und Abstellraum errichten mit Satteldach, DN 40°, nicht ausgebaut. Das Vorhaben liegt im Geltungsbereich der Abrundungssatzung Wessin und hält die Festsetzungen ein.

Finanzielle Auswirkungen:

Anlage/n:

Lageplan, Ansicht von Straße, Schnitt

Beschlussvorschlag:

Der Bauausschuss empfiehlt der Bürgermeisterin, das gemeindliche Einvernehmen zum BA 151699 Neubau Einfamilienhaus mit Doppelgarage (unterkellert) und Abstellraum zu erteilen.



Flurstück: 173/4
Flur: 1
Gemarkung: Wessin

Gemeinde: Crivitz, Stadt
Kreis: Landkreis Ludwigslust-Parchim
Lage: Ringstr.

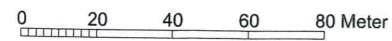
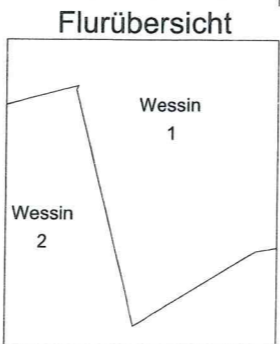

Maßstab 1:2000

© Vermessungs- und Geoinformationsbehörden Mecklenburg-Vorpommern
Vervielfältigung, Weiterverarbeitung, Umwandlung, Weitergabe an Dritte oder Veröffentlichung bedarf der Zustimmung der zuständigen Vermessungs- und Geoinformationsbehörde. Davon ausgenommen sind Verwendungen zu innerdienstlichen Zwecken oder zum eigenen, nicht gewerblichen Gebrauch (§ 34 Abs. 1 GeoVermG M-V). Der Gebäudebestand wurde örtlich nicht überprüft. Die Darstellungen sind u.a. aus der Digitalisierungsgrundlage abgeleitet und weisen daher Ungenauigkeiten auf. Die Karte ist somit nur bedingt für technische Anforderungen geeignet.

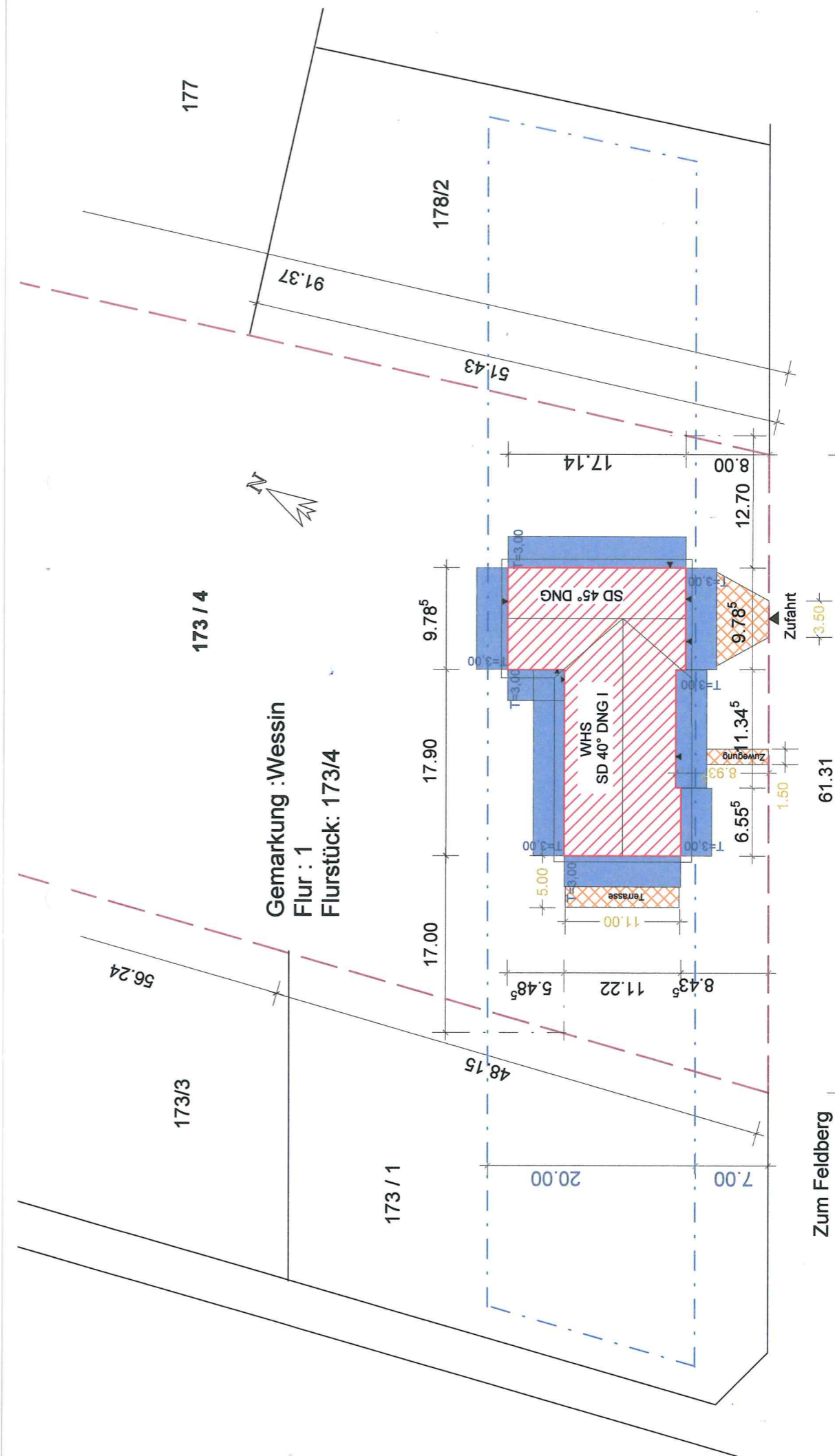

Projekt:	Einfamilienwohnhaus m Doppelgarage u Abstellraum
	19089 Wessin Zum Feldberg
Bauherr:	Christian Schröder
	Grüner Weg 21b 19089 Zapel Ausbau Ortsteil Hof
Architekt:	Dipl.-Ing. Marita Kruse
	Geschwister-Scholl-Platz 14 19089 Crivitz
Dateiname:	Schröder Wessin Lageplan zum Bauantrag
Maßstab:	1 : 500 Datum: 27.12.2015 Erdgeschoss



C. Schröder

137

138/2

138/1

Zum Feldberg

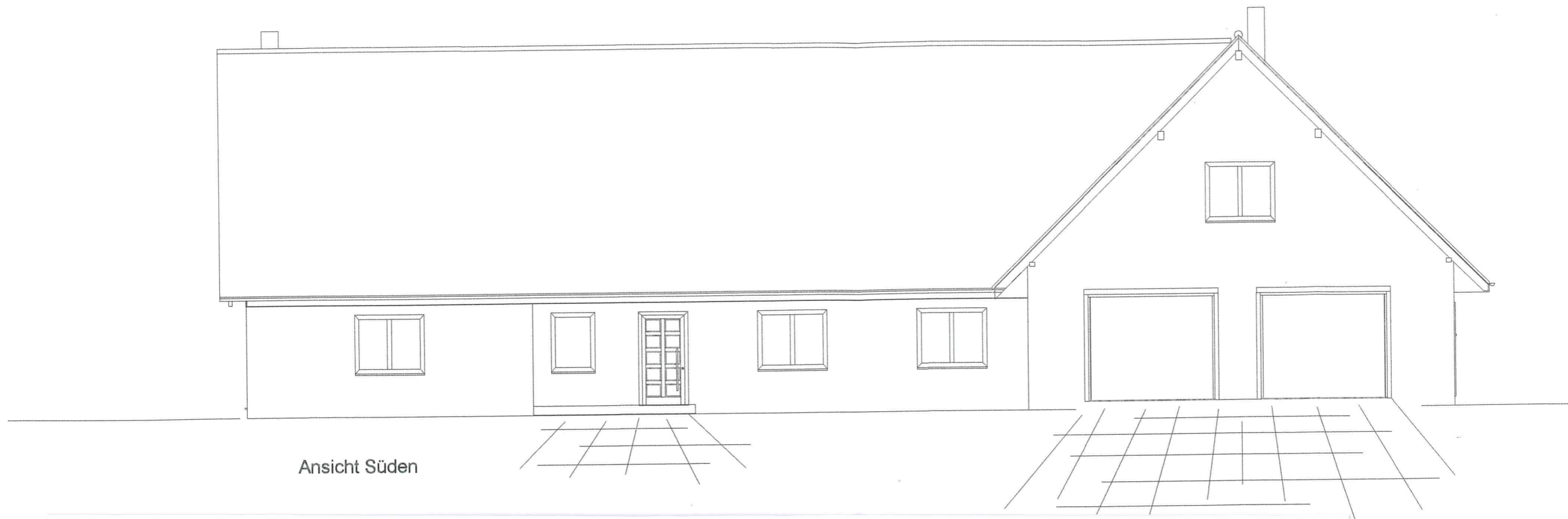

Ansicht Süden

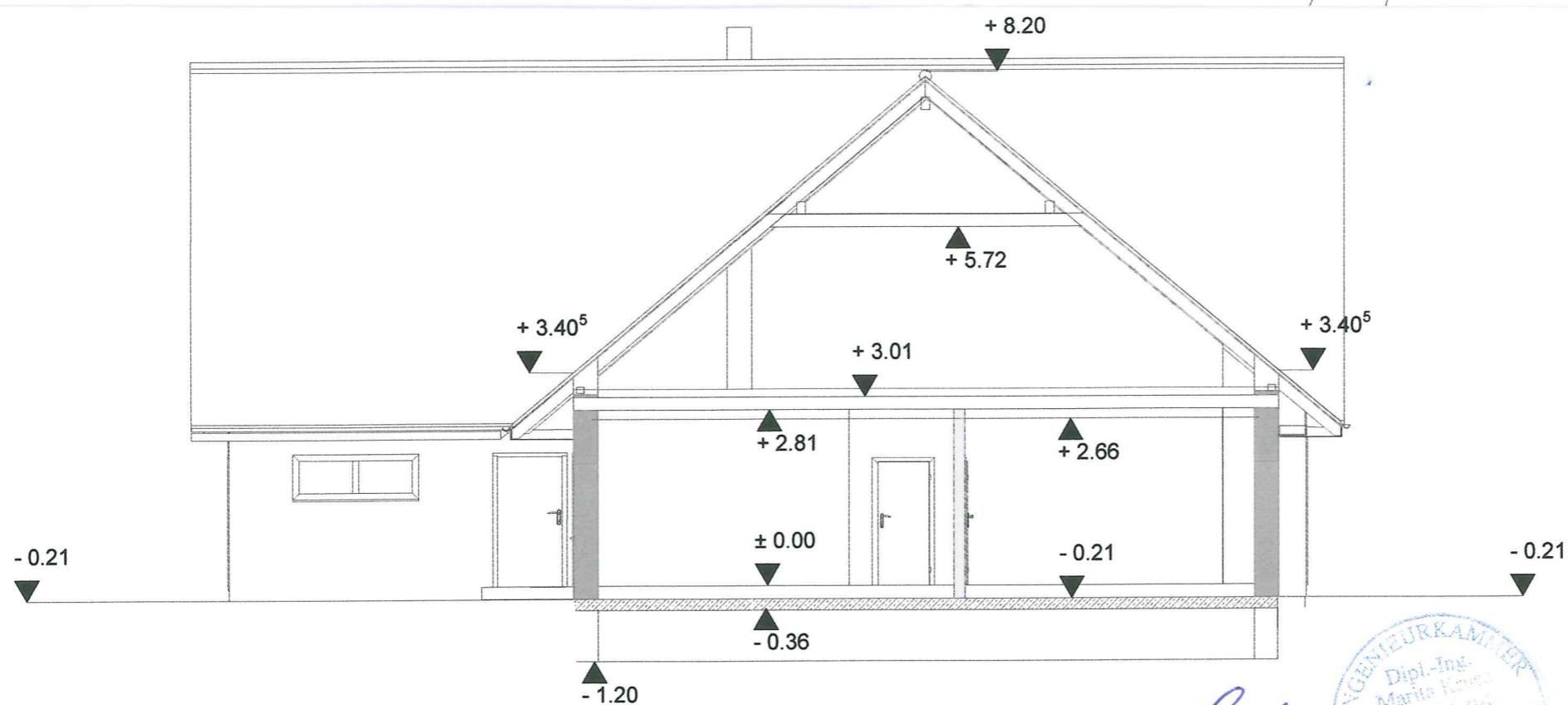

Schnitt A-A

C. Schick
 INGENIEURKAMMER
 Dipl.-Ing.
 Marita Krause
 V-0939/06
 Marita Krause
 beruflicher
 Inst.

C. Schick
 INGENIEURKAMMER
 Dipl.-Ing.
 Marita Krause
 V-0939/06
 Marita Krause
 beruflicher
 Inst.