



## Stadt Crivitz

<b>Beschlussvorlage</b>	<b>Vorlage-Nr:</b> BV Cri SV 785/19-01 <b>Datum:</b> 05.02.2019 <b>Status:</b> öffentlich
<b>Grundsatzbeschluss zur Schaffung zusätzlicher Hort- und Klassenräume an der GS "Fritz-Reuter"</b>	
<b>Fachbereich:</b> Amt für Stadt- und Gemeindeentwicklung <b>Sachbearbeiter/-in:</b> Frau Dobbertin	

Beratungsfolge (Zuständigkeit) Stadtvertretung der Stadt Crivitz (Entscheidung)	Sitzungstermin 18.02.2019
--	------------------------------

### **Sachverhaltsdarstellung:**

Aufgrund der künftig zu erwartenden Kinderzahlen wird die jetzige Kapazität des Hortgebäudes nicht mehr ausreichen. Über diese Problematik wurde in der Sitzung des Sozialausschusses am 08.01.2019 und in der Sitzung des Bauausschusses am 24.01.2019 beraten. Beide Ausschüsse empfehlen einen Grundsatzbeschluss zur Erweiterung des Hortes. Details zur Ausführung/Gestaltung sind den als Anlage beigefügten Unterlagen zu entnehmen. Eine Kostenschätzung liegt zur Zeit noch nicht vor.

*Der Haupt- und Finanzausschuss empfiehlt mit seiner Sitzung vom 04.02.2019 dem Grundsatzbeschluss zuzustimmen.*

### **Finanzielle Auswirkungen:**

Die finanziellen Mittel sind in den Haushalt 2020 einzustellen

### **Anlage/n:**

Unterlagen Architekturbüro Albers

### **Beschlussvorschlag:**

Die Stadtvertretung der Stadt Crivitz beschließt in ihrer Sitzung am 18.02.2019 vom Grundsatz her die Schaffung zusätzlicher Hort- und Klassenräume an der GS „Fritz-Reuter“.

**Bauvorhaben:** Schaffung zusätzlicher Hort- und Klassenräume  
an der Grundschule „Fritz Reuter“, Crivitz  
**Bauort:** Schulstraße 1, 19089 Crivitz

## Anlagenverzeichnis

1. Flächenbedarfserfassung  
Fachdienst Jugend Landkreis Ludwigslust-Parchim
2. Flurkarte
3. Lageplan
4. Grundriss Hortanbau
5. Grundriss Umnutzung ehemaliger Speiseraum

**ADRESSE**  
Architekturbüro Albers GmbH  
Alte Försterei 2a  
19089 Crivitz  
Ortsteil Gädebehn

**KONTAKT**  
Telefon: 03863 502 97 80  
Telefax: 03863 502 97 83  
info@architekt-albers.de  
www.architekt-albers.de

**GESCHAFTLICH**  
Geschäftsführer: Frank Albers  
Amtsgericht Schwerin  
HRB 3195  
Steuernummer: 090 105 05027

**BANKVERBINDUNG**  
Commerzbank AG Schwerin  
IBAN DE27 1404 0000 0207 7337 00  
BIC COBADEFFXXX  
Konto 20 77337 00 BLZ 140 400 00

Aufmaß der Kindertagesstätte "Hort Crvitz " vom 06.12.2018

	Päd. Fläche	Ruhebereich	Sanitär	Garderobe	Mehrzweck	Arbeitsräume	Wirtschaftsräume
Hort	30,48		26,34	120,53	196,26	4,17	17,55
	30,66		26,99			19,61	15,12
	56,87		7,92			15,85	30,89
	<b>23,25</b>		<b>26,34</b>			<b>4,37</b>	<b>13,59</b>
	53,02		26,99				7,05
	63,47						8,26
	34,16						12,03
	26,92						6,64
	30,48						4,54
	30,66						16,07
	65,29						
	34,58						
	52,27						
	57,38						
	31,2						
	<b>620,69</b>	<b>0</b>	<b>114,58</b>	<b>120,53</b>	<b>196,26</b>	<b>44</b>	<b>131,74</b>

1227,8

Gesamt	Soll BE	Ist BE	Kann LV	Ist LV
255	1275	1052	1963,5	1227,8
255	892,5	817		
204	1020	1052	1570,8	1227,8

Kreativhaus Diff.	Päd. Fläche	Ruhebereich	Sanitär	Garderobe	Mehrzweck	Arbeitsräume	Wirtschaftsräume
255	892,5		191,25	191,25			

204	714		153	153				
50 KD	178,5	0	38,25	38,25	0	0	0	0

Gesamtfläche:

BE 255

BE mit

Lagerfl. ca: 270qm

60 Plätze  $\hat{=}$  324m<sup>2</sup>



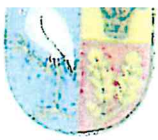

Erstellt am 17.07.2017

Gemarkung: Crivitz (13 0637)  
Flur: 35  
Flurstück: 21, 22, 23, 24, 25, 26, 7/1, 54/2

Kreis: Landkreis Ludwigslust-Parchim  
Gemeinde: Crivitz, Stadt (13 0 76 025)  
Lage: Schulstr. 1

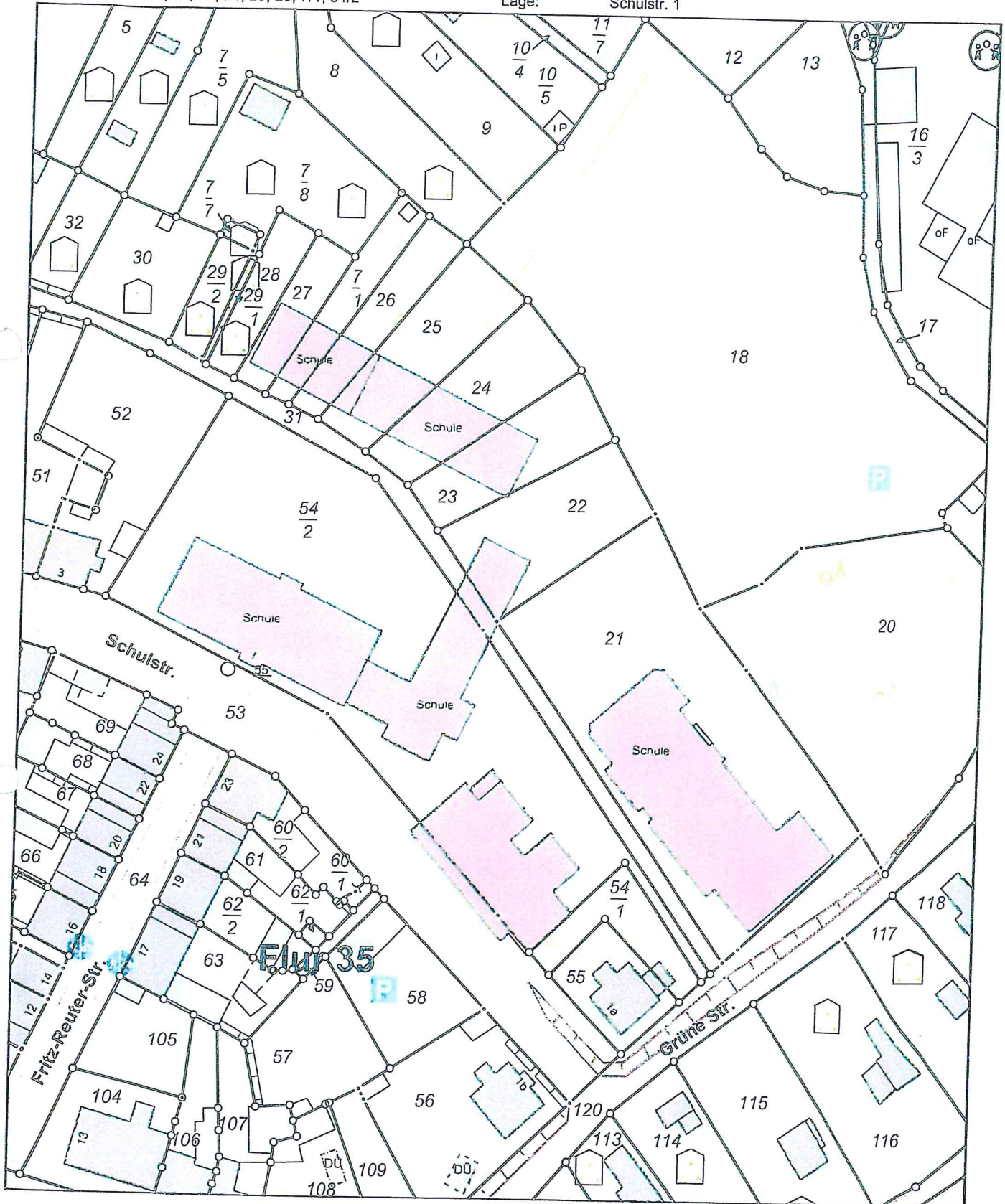

0 10 20 30 Meter

Maßstab 1:1000

© Vermessungs- und Geoinformationsbehörden Mecklenburg-Vorpommern  
Vervielfältigung, Weiterverarbeitung, Umwandlung, Weitergabe an Dritte oder Veröffentlichung bedarf der Zustimmung  
der zuständigen Vermessungs- und Geoinformationsbehörde. Davon ausgenommen sind Verwendungen zu  
innerdienstlichen Zwecken oder zum eigenen, nicht gewerblichen Gebrauch (§ 34 Abs. 1 GeoVermG M-V).



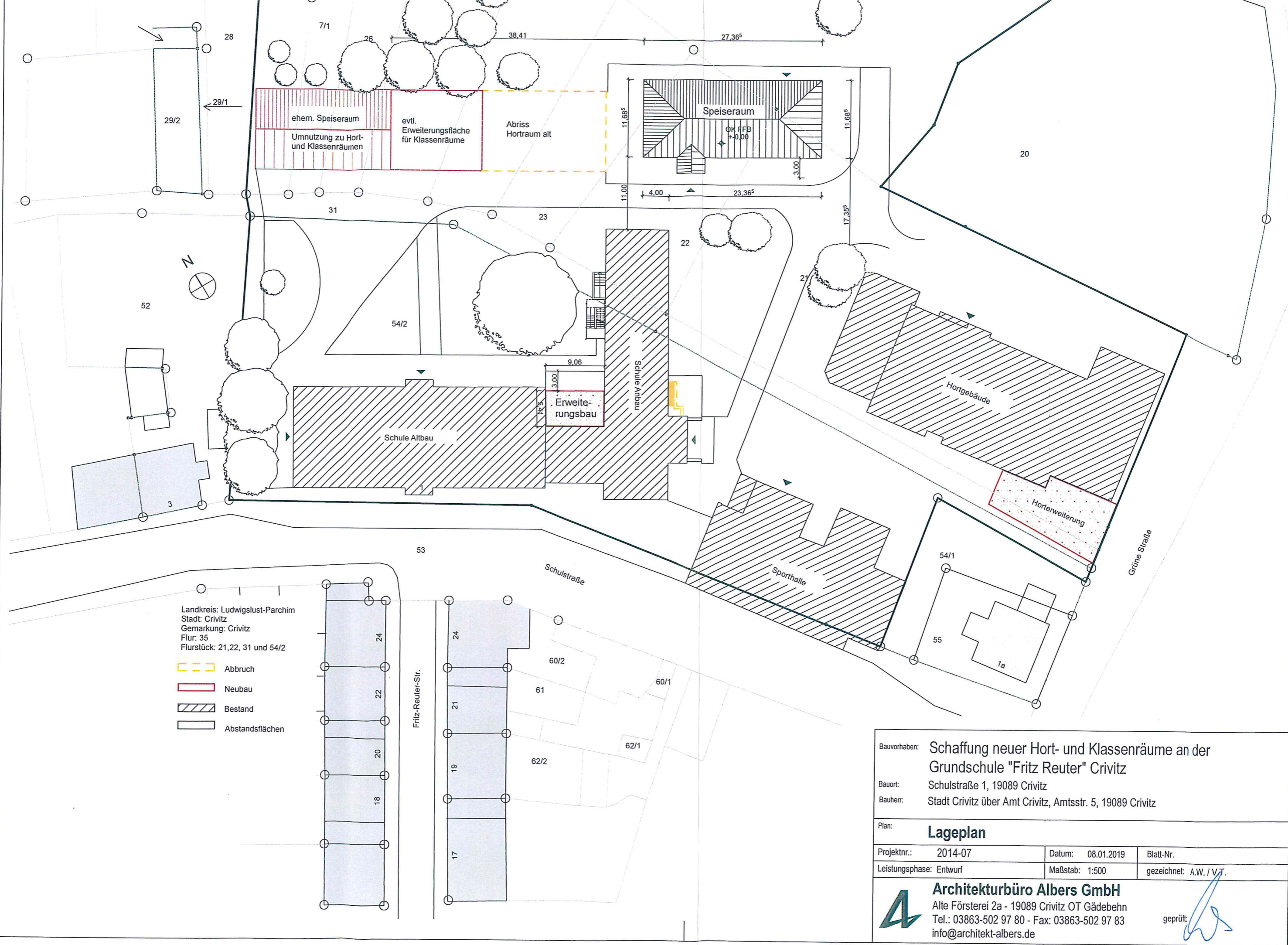

Landkreis: Ludwigslust-Parchim  
 Stadt: Crivitz  
 Gemarkung: Crivitz  
 Flur: 35  
 Flurstück: 21, 22, 31 und 54/2

- Abbruch
- Neubau
- Bestand
- Abstandsflächen

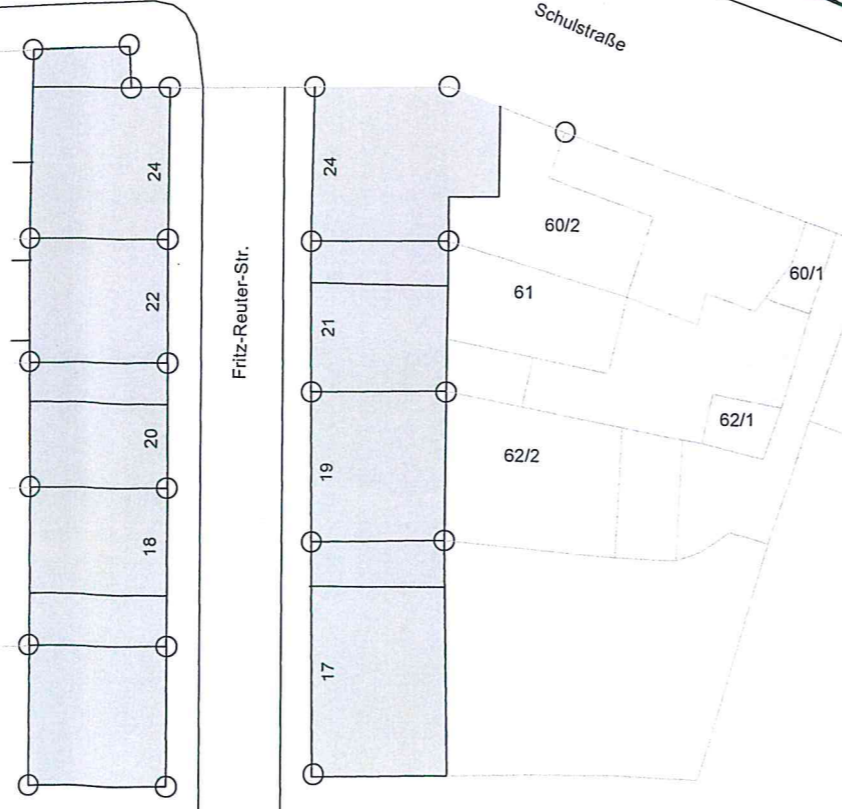

Bauvorhaben: Schaffung neuer Hort- und Klassenräume an der Grundschule "Fritz Reuter" Crivitz		
Bauort: Schulstraße 1, 19089 Crivitz		
Bauherr: Stadt Crivitz über Amt Crivitz, Amtsstr. 5, 19089 Crivitz		
Plan: <b>Lageplan</b>		
Projektnr.: 2014-07	Datum: 08.01.2019	Blatt-Nr.
Leistungsphase: Entwurf	Maßstab: 1:500	gezeichnet: A.W./V.T.
<b>Architekturbüro Albers GmbH</b> Alte Försterei 2a - 19089 Crivitz OT Gädebehn Tel.: 03863-502 97 80 - Fax: 03863-502 97 83 info@architekt-albers.de		geprüft:



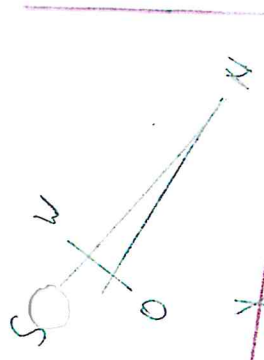

MÖBL. NGF ~ 118 m<sup>2</sup>

Grenze

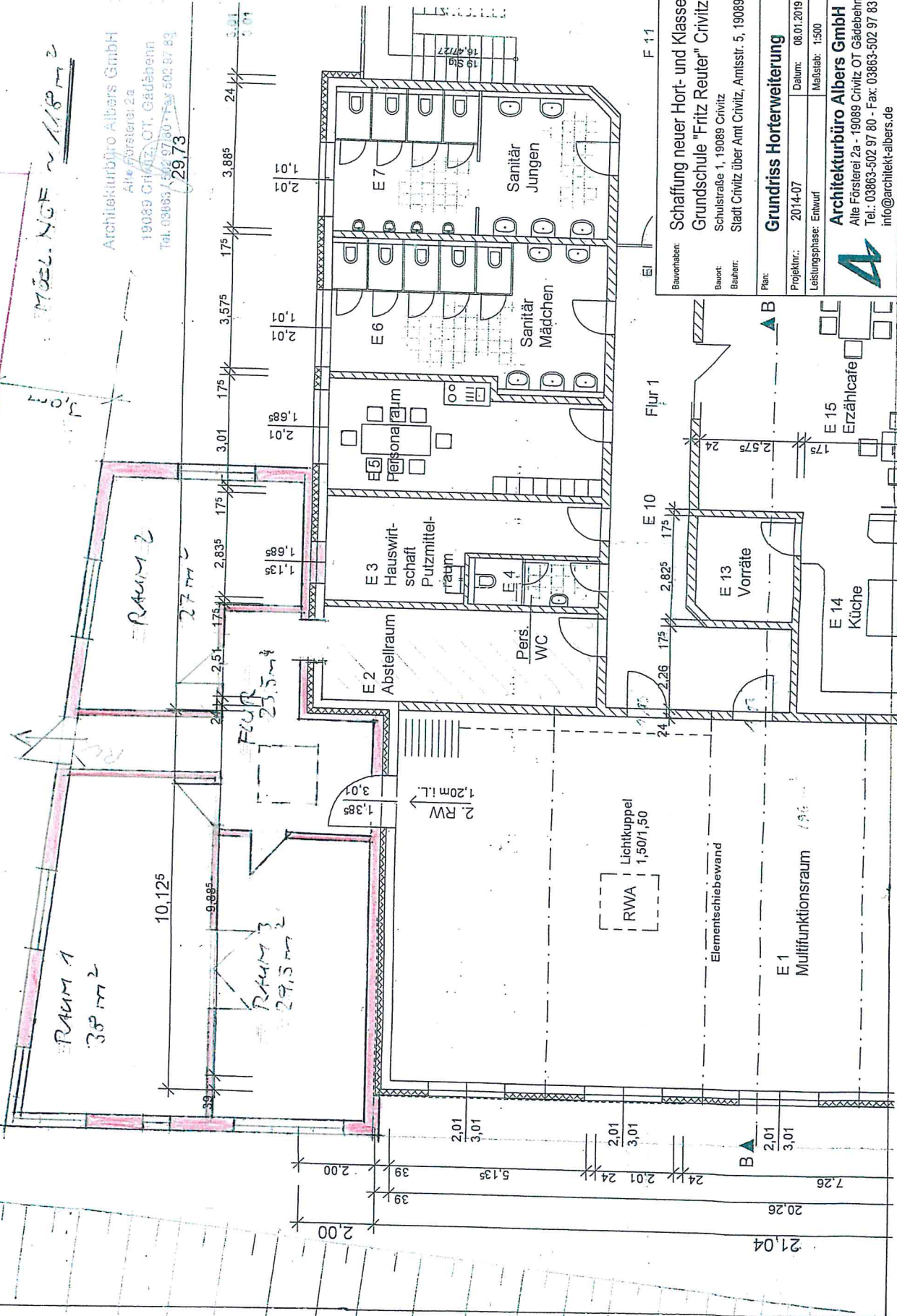

Architekturbüro Albers GmbH  
 Alte Försterei 2a  
 19089 Crivitz OT Gadebehn  
 Tel: 03863-502 97 80 - Fax 502 97 83  
 29 73

**Bauherr:** Schaffung neuer Hort- und Klassenräume an der Grundschule "Fritz Reuter" Crivitz  
**Bauort:** Schulstraße 1, 19089 Crivitz  
**Bauherr:** Stadt Crivitz über Amt Crivitz, Amtsstr. 5, 19089 Crivitz  
**Plan:**  
**Projektnr.:** 2014-07  
**Datum:** 06.01.2019  
**Blatt-Nr.:**  
**Leistungsphase:** Entwurf  
**Maßstab:** 1:500  
**gezeichnet:** A.W./V.T.  
**geprüft:**

**Grundriss Horterweiterung**  
  
**Architekturbüro Albers GmbH**  
 Alte Försterei 2a - 19089 Crivitz OT Gadebehn  
 Tel: 03863-502 97 80 - Fax: 03863-502 97 83  
 info@architektur-albers.de

ehem. Speisesaal  
20,42

SAANIERUNG/UMNUTZUNG  
EHEM. HOCH  
AUSBRUCH

ehem. H  
33

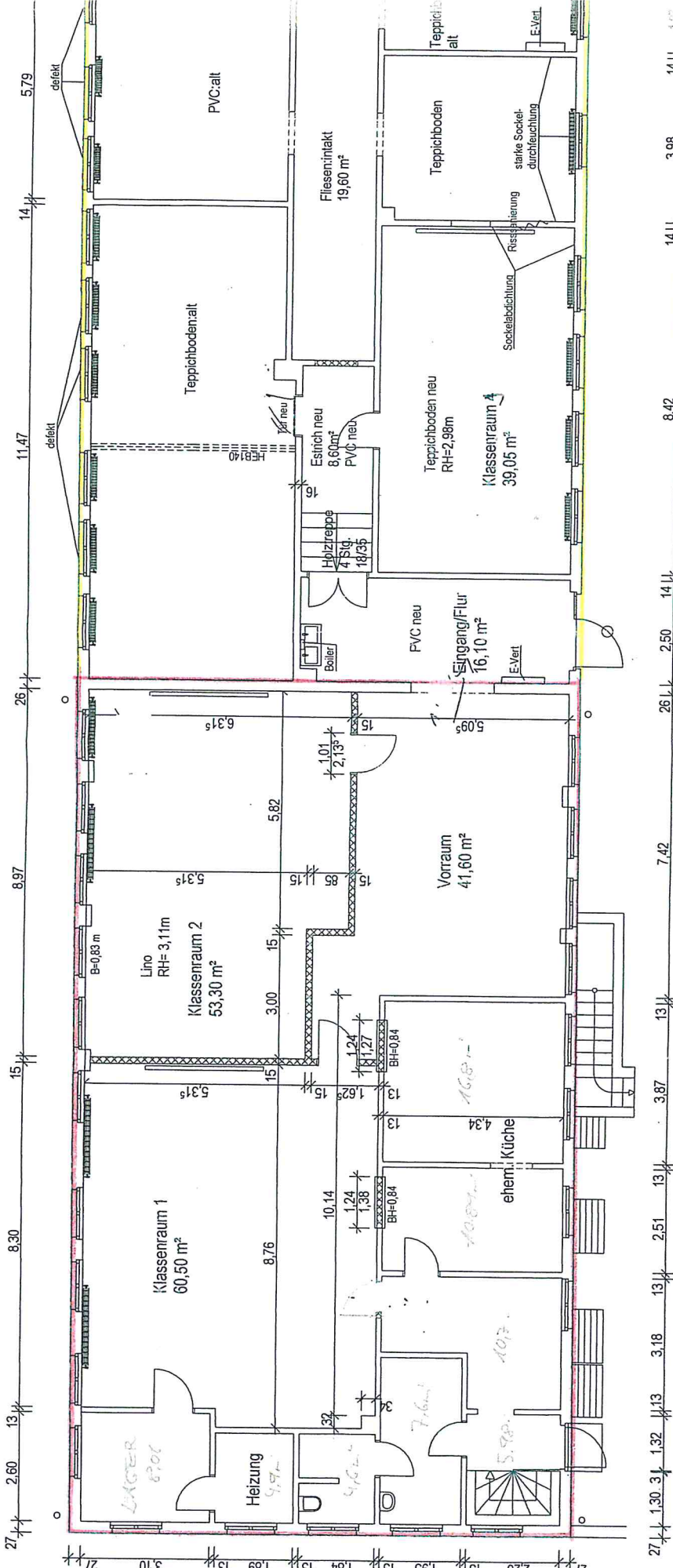

Abbruch  
Neu / Umnutzung

HÖGL. RICHTZEIGER  
NACHUMNUTZUNG DES  
EHEM. SPEISESAALES  
22.4.2014

Bauherr: Schaffung neuer Hort- und Klassenräume an der  
Grundschule "Fritz Reuter" Crivitz  
Schulstraße 1, 19089 Crivitz  
Stadt Crivitz über Amt Crivitz, Amtsstr. 5, 19089 Crivitz

Plan: Grundriss Sanierung/Umnutzung ehem. Speisesraum

Projektnr.:	2014-07	Datum:	08.01.2019	Blatt-Nr.:	
Leistungsphase:	Entwurf	Maßstab:	1:500	gezeichnet:	A.W./V.T.

Architekturbüro Albers GmbH  
Alle Försterei 2a - 19089 Crivitz OT Gädebehn  
Tel.: 03863-502 97 80 - Fax: 03863-502 97 83  
info@architektur-albers.de

geprüft: