



Stadt Crivitz

Beschlussvorlage	Vorlage-Nr: BV Cri SV 615/18 Datum: 06.04.2018 Status: öffentlich
Gemeindliches Einvernehmen zur Umstellung der Werbeanlage des Supermarktes sky auf REWE Gartenstraße 7, 19089 Crivitz Gemarkung Crivitz, Flur 37, Flst. 156/1	
Fachbereich: Amt für Stadt- und Gemeindeentwicklung Sachbearbeiter/-in: Herr Wiese	

Beratungsfolge (Zuständigkeit)	Sitzungstermin
Ausschuss für Bau, Planung und Stadtentwicklung der Stadtvertretung der Stadt Crivitz (Entscheidung)	19.04.2018

Sachverhaltsdarstellung:

Der Antragsteller plant die Umstellung der Werbung von „sky“ zu „REWE“ in der Gartenstraße 7 in Crivitz (Gem. Crivitz, Fl. 37, Flst. 156/1).

Über das gemeindliche Einvernehmen gem. § 36 BauGB ist bis zum 22.05.2018 zu entscheiden.

Finanzielle Auswirkungen:
keine

Anlage/n:
Ansichten
Lageplan

Beschlussvorschlag:

Der Ausschuss für Bau, Planung und Stadtentwicklung der Stadtvertretung der Stadt Crivitz empfiehlt, das gemeindliche Einvernehmen zur Umstellung der Werbeanlagen von „sky“ zu „REWE“ in der Gartenstraße 7 in Crivitz (BA 180231) zu erteilen.



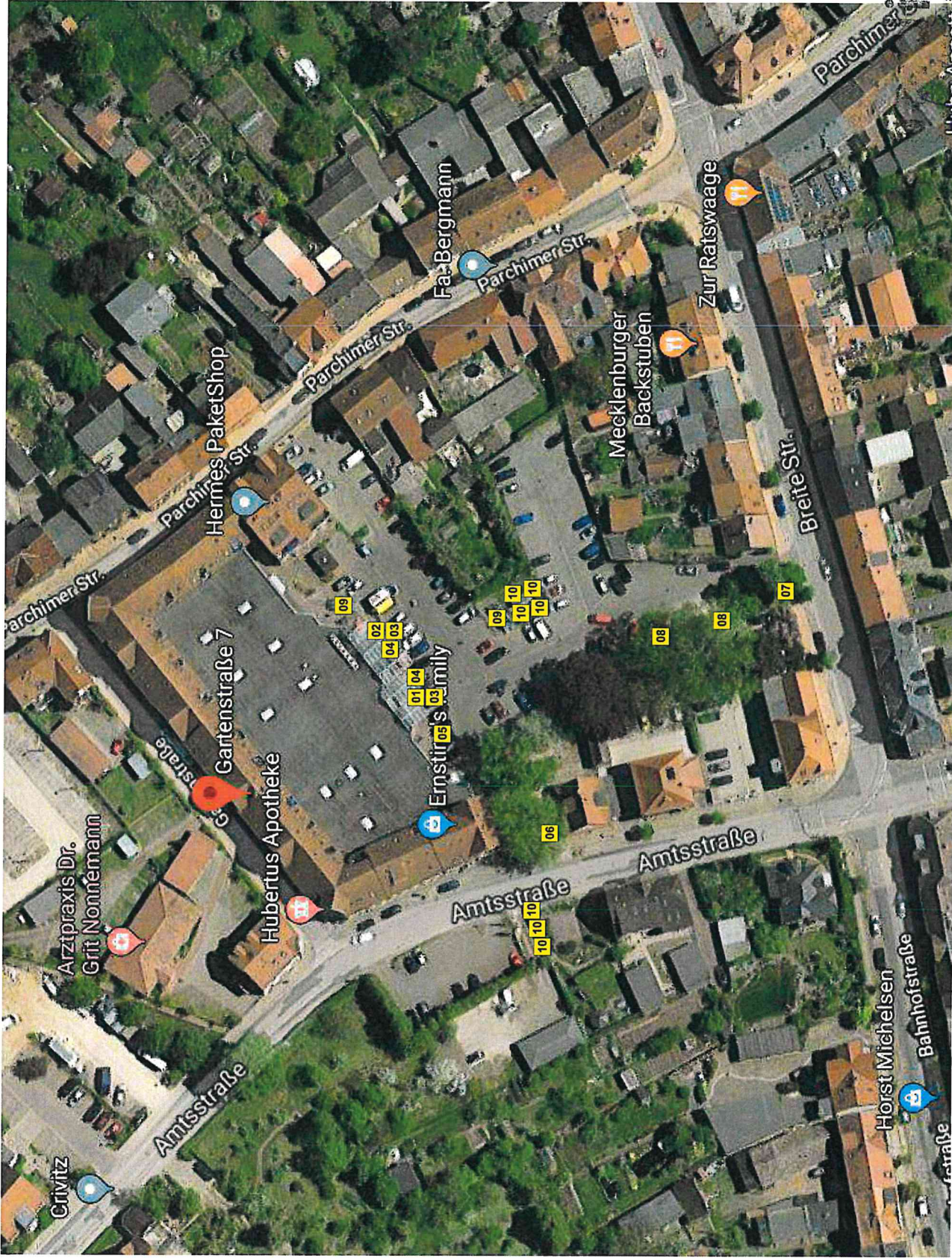

Hilber, Annett, sellmann@nordische.de
 Stand: 25.01.2018 9:40
 Tel.: (0431) 71 11 41
 Fax: (0431) 71 48 83
 Seite 1
 nordische.de

Kunde: REWE
 Projekt: REWE - Markt, Gartenstraße 7, 19089 Crivitz / Außenwerbung
 Datei: „T:\Stammkunden\ReWe\Crivitz\Gartenstraße (315)\Entwurf\REWE_Crivitz-001.dwg“

Entwurf vom Kunden geprüft und genehmigt. Datum..... Unterschrift.....
 Diese Zeichnung ist unser geistiges Eigentum und darf ohne die Genehmigung der NORDISCHEN Leuchtöhren GmbH weder kopiert noch dritter Personen, insbesondere Konkurrenten, zugänglich gemacht werden. Fälsch- und Nachdruckverbot. Nachdruck ist die Fälschung nach Originalmuster und deren Bezeichnungen in der Auftragsbestätigung.

Haupteingang

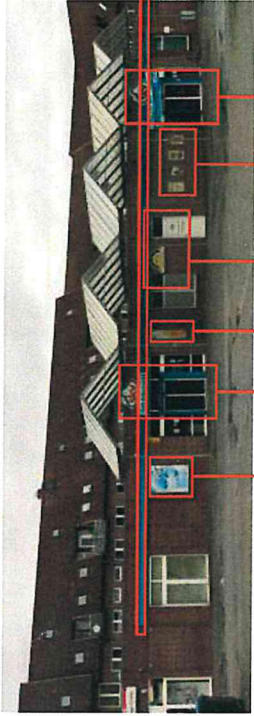

unbeleuchtet

03 1 Stk. Schwenkrahmen: 3600 x 660 mm

unbeleuchtet

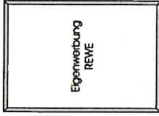

04 5 Wechselrahmen, Format: 841 x 1.189 mm

von Innen ausleuchtend - E-Zuleitung notwendig



02 Wandtransparent (Scheibe): 3000 x 1100 mm

02a Unterkonstruktion für Wandtransparent

von Innen ausleuchtend - E-Zuleitung notwendig

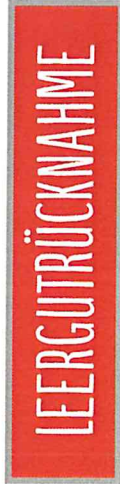

01 Wandtransparent (Scheibe): 2.500 x 600 mm

unbeleuchtet



05 Dibondschild, mit Unterkonstruktion Format: 2.000 x 1.000 mm

Aufstellwerbeanlage 1

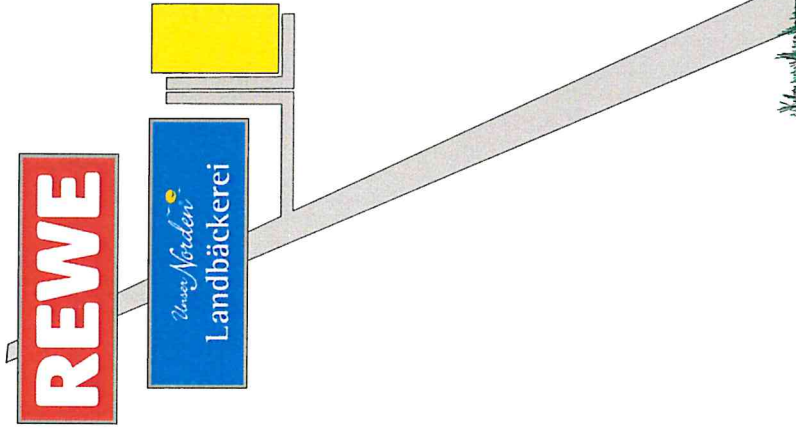

- 06 neue Leuchttransparente für vorh. doppelseitigen Aufsteller mit Unterkonstruktion/Halterung für Leuchttransparente
 (A) Format: 1.295 x x 480 mm
 (B) Format: 1.295 x x 480 mm



Demontage



Demontage



Entwurf vom Kunden geprüft und genehmigt. Datum..... Unterschrift.....
 Diese Zeichnung ist unser geistiges Eigentum und darf ohne die Genehmigung der NORDISCHEN Leuchtrohren GmbH weder kopiert noch Dritten Personen, insbesondere Konkurrenzfirmen, zugänglich gemacht werden. Fehler, Artfehler- und RAL-Farben können im Druck nur annähernd wiedergegeben werden. Verantwortung ist die Farbwahl nach Originalmustern und deren Bezeichnungen in der Auftragsbestätigung.

Kunde: REWE
 Projekt: REWE-Markt, Gartenstraße 7, 19089 Crivitz / Außenwerbung
 Datei: „T:\Stammkunden\Rewe (Stadt)\Crivitz\Gartenstraße (315)\Entwurf\REWE_Chris@nordischekiel.de Seite 3
 Tel.: (0431) 71 41 41
 Fax: (0431) 71 48 83
 Weisseeckamm 4d · 24145 Kiel

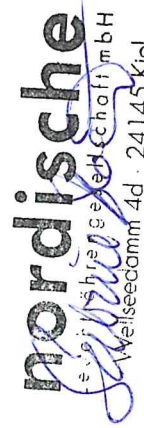

Aufstellwerbeanlage 2

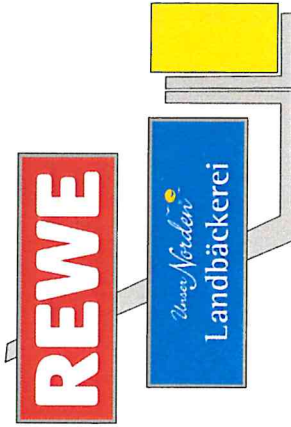

- 07 neue Leuchtransparente für vorh. doppelseitigen Aufsteller mit Unterkonstruktion/Halterung für Leuchtransparente
 (A) Format: 1.295 x x 480 mm
 (B) Format: 1.295 x x 480 mm



Demontage

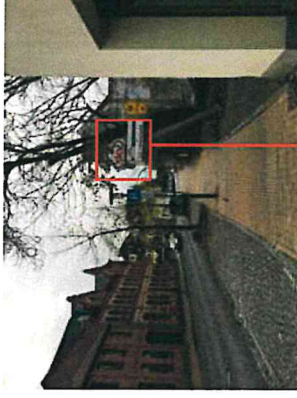

Demontage



Entwurf vom Kunden geprüft und genehmigt. Datum..... Unterschrift.....
 Diese Zeichnung ist unser geistiges Eigentum und darf ohne die Genehmigung der NORDISCHE(n) Leuchtbohrer GmbH weder kopiert noch (mitten Personen), insbesondere Konkurrenten, zugänglich gemacht werden. Fehler, Acrylglas- und PVL-Fehler können im Druck nur annähernd wiedergegeben werden. Verbindlich ist die Farbwahl nach Originalmustern und deren Bezeichnungen in der Auftragsbestätigung.

Kunde: REWE
 Projekt: REWE-Markt, Gartenstraße 7, 19089 Crivitz / Außenwerbung
 Datei: „T:\Stammkunden\Rewe\Stadt\Crivitz\Gartenstraße (315)\Entwurf\REWE_Crivi...nordische-kiel.d\Seite 4
 Tel.: (0431) 71 54 00 / Stand: 28.01.2018 / PW
 Fax: (0431) 71 48 83

nordische
 Leuchtbohrer GmbH
 Wellsee 14d · 24145 Kiel

2 Stück Klapprahmenaufsteller, 2-seitig

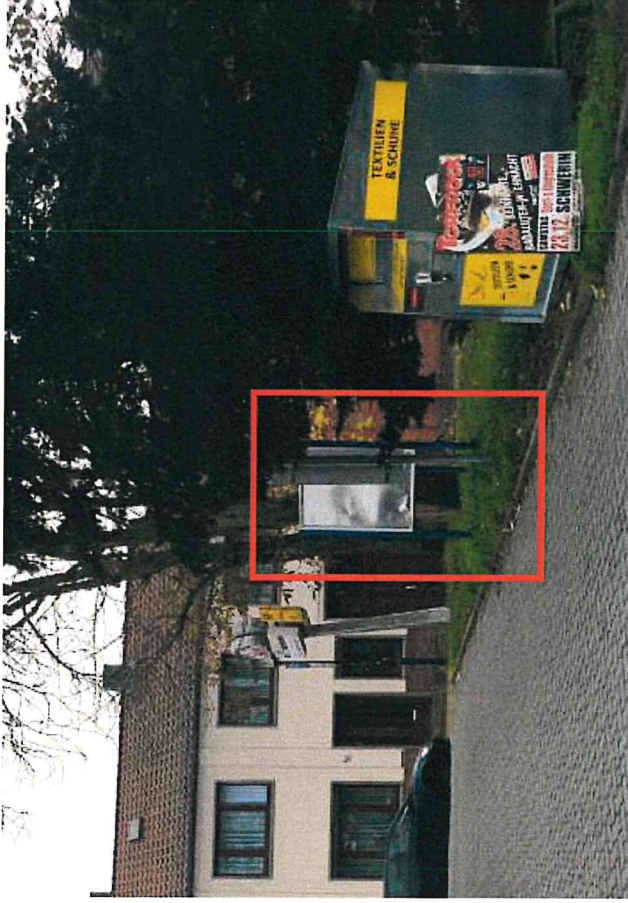

- 08 2 Stk. vorh. Aufsteller, 2-seitig
Klapprahmen bleiben bestehen
Standgestell wird in REWE-Farben gestrichen

nordische
 Nordische
 Trennungsschot GmbH
 An Weisbeckstr. 4d 24145 Kiel

Kunde: REWE
 Projekt: REWE -Markt, Gartenstraße 7, 19089 Crivitz / Außenwerbung
 Datei: „I:\Stammkunden\Rewe\Stadt\Crivitz\Gartenstraße (315)\Entwurf\REWE_Grnitz@nordische-kiel.de Seite 6

Entwurf vom Kunden geprüft und genehmigt. Datum..... Unterschrift.....
 Diese Zeichnung ist unser geistiges Eigentum und darf ohne die Genehmigung der NORDISCHEN Leuchtrohren GmbH weder kopiert noch dritter Personen, insbesondere Konkurrenten, zugänglich gemacht werden. Fälsch- und RAL-Farben können im Druck nur annähernd wiedergegeben werden. Verbotlich ist die Farbwiedergabe nach Originalmustern und deren Bezeichnungen in der Auftragsbestätigung.

Einkaufswagenboxen

vorrh. EKW-Boxen



Demontage

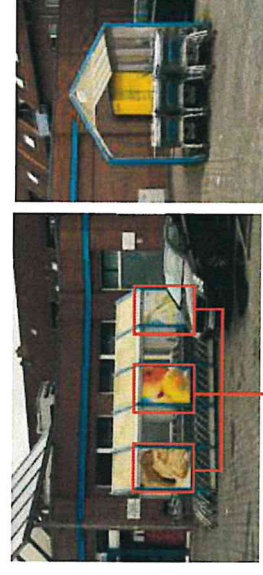

Demontage

vorrh. EKW-Boxen



unbeleuchtet

Mo. - Sa. von 7 - 22 Uhr

- 09 2 Dibondschilder für vorrh. EKW-Box, ~4,900 x 540 mm

Alternativ: für neue EKW-Boxen

Motivauswahl:



- 10A 2 Dibondschilder für EKW-Box, 2330 x 1100 mm

unbeleuchtet

Mo. - Sa. von 7 - 22 Uhr

- 10B 2 Dibondschilder 3200 x 500

mit Unterkonstruktion aus Aluminiumwerkstoff
inkl. Abdeckkappen und Haltem für Anbindung an alle EKW Box.

nordische

Leuchtreisesellschaft mbH
Friedrichsbergstr. 4d, 24145 Kiel

Fahnen

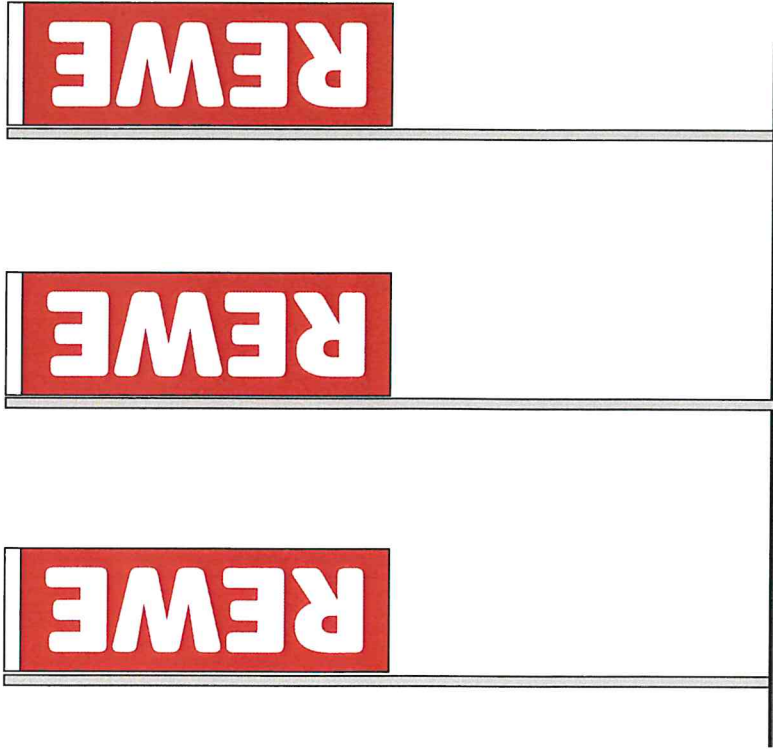

10 7 Stk. Fahnen
Format: ca. 3.800 x 1.200 mm

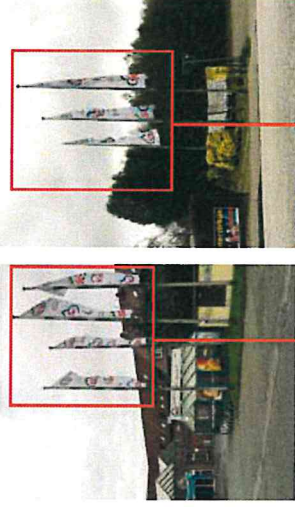

Demontage

Demontage



nordische

Servicegesellschaft mbH

Wellsdamm 4d 24145 Kiel

tel.: (0431) 7111470

Fax: (0431) 71 48 88 19.12.2017 / PW

e-mail: info@nordischekiel.de

Kunde: REWE
Projekt: REWE - Markt, Gartenstraße 7, 19089 Crivitz / Außenwerbung
Datei: „J:\Stammkunden\Rewe\Stadt\Crivitz\Gartenstraße (315)\Entwurf\REWE_Crivitz-001.cdr“

Entwurf vom Kunden geprüft und genehmigt. Datum..... Unterschrift.....
Diese Zeichnung ist unser geistiges Eigentum und darf ohne die Genehmigung der NORDISCHEN Leuchtbühnen GmbH weder kopiert noch Dritten Personen, insbesondere Konkurrenzfirmen, zugänglich gemacht werden. Folien-, Acrylglas- und PAA-Fahnen können im Druck nur annähernd wiedergegeben werden. Verbindlich ist die Fotowahl nach Originalmustern und deren Beschriftungen in der Auftragsbestätigung.